RALSKO

ÚZEMNÍ PLÁN

NÁZEV DÍLA - STUPEŇ - FÁZE

ZMĚNA Č.7 - ODŮVODNĚNÍ

VÝKRES

VÝKRES PŘEDPOKLÁDANÝCH ZÁBORŮ PŮDNÍHO FONDU

ČÍSLO VÝKRESU: 7 | ČÍSLO ZAKÁZKY ZHOTOVITELE: 026/2025 | OBJEDNATELE: 7a

DATUM: 03/2026 | MĚŘÍTKO: 1:10000

ZHOTOVITEL: SAUL URBAN DESIGN & ARCHITECTURE

OBJEDNATEL: MĚSTO RALSKO, KUŘÍVODY 701, 471 24 RALSKO

VEDOUCÍ PROJEKTANT: ING.ARCH.J.PLÁŠIL

PROJEKTANTI: ING.O.LUBOJACKÝ, ING.ARCH.Z.BIČÍK, ING.J. HROMEK, ING.B.JAGIELLO, ING.V.JANEČKA, ING.L.KRENEK

SEVERKA

Mapový podklad zřízený katastrální mapy - ESRI, ze crtže a ortofotomapy, zaměření, plánu

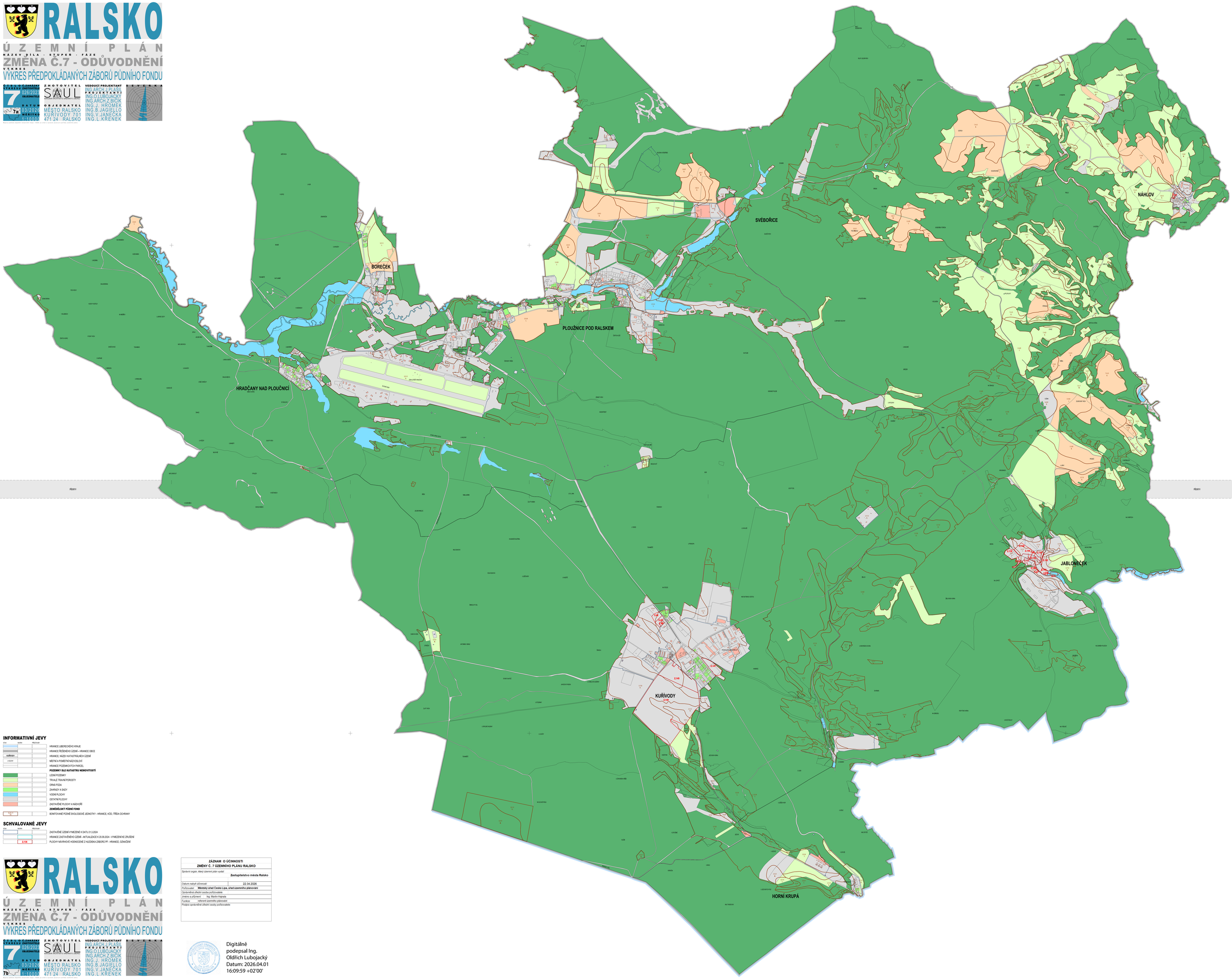

INFORMATIVNÍ JEVY

ZÁJ	NÁVRH	PŘEDCHOZÍ	
			HRANICE LIBEREC KÉHO KRAJE
			HRANICE ŘEŠENÉHO ÚZEMÍ – HRANICE OBCE
KUŘÍVODY			HRANICE, NÁZVY KATASTRÁLNÍCH ÚZEMÍ
CHADIM			MÍSTNÍ A POMĚTNÍ NÁZVOSLOVÍ
			HRANICE POZEMKOVÝCH PARCEL
			POZEMKY DLE KATASTRU NEMOVITOSTÍ
			LESNÍ POZEMKY
			TRVALE TRAVNÍ PORosty
			ORNÁ PŮDA
			ZAHRADY A SADY
			VODNÍ PLOCHY
			OSTATNÍ PLOCHY
			ZASTAVĚNÉ PLOCHY A NÁDVOŘÍ
			ZEMĚDĚLSKÝ PŮDNÍ FOND
BPEJ			BONITOVANÉ PŮDNÍ EKOLOGICKÉ JEDNOTKY - HRANICE, KÓD, TŘÍDA OCHRANY

SCHVALOVANÉ JEVY

ZÁJ	NÁVRH	PŘEDCHOZÍ	
			ZASTAVĚNÉ ÚZEMÍ VYMEZENÉ K DATU 21.3.2024
			HRANICE ZASTAVĚNÉHO ÚZEMÍ - AKTUALIZACE K 20.09.2024 - VYMEZENÍ KE ZRUŠENÍ
	Z.1/M		PLOCHY NÁVRHOVÉ HODNOCENÉ Z HLEDISKA ZÁBORU PF - HRANICE, OZNAČENÍ

RALSKO

ÚZEMNÍ PLÁN

NÁZEV DÍLA - STUPEŇ - FÁZE

ZMĚNA Č.7 - ODŮVODNĚNÍ

VÝKRES

VÝKRES PŘEDPOKLÁDANÝCH ZÁBORŮ PŮDNÍHO FONDU

ČÍSLO VÝKRESU: 7 | ČÍSLO ZAKÁZKY ZHOTOVITELE: 026/2025 | OBJEDNATELE: 7b

DATUM: 03/2026 | MĚŘÍTKO: 1:10000

ZHOTOVITEL: SAUL URBAN DESIGN & ARCHITECTURE

OBJEDNATEL: MĚSTO RALSKO, KUŘÍVODY 701, 471 24 RALSKO

VEDOUCÍ PROJEKTANT: ING.ARCH.J.PLÁŠIL

PROJEKTANTI: ING.O.LUBOJACKÝ, ING.ARCH.Z.BIČÍK, ING.J. HROMEK, ING.B.JAGIELLO, ING.V.JANEČKA, ING.L.KRENEK

SEVERKA

Mapový podklad zřízený katastrální mapy - ESRI, ze crtže a ortofotomapy, zaměření, plánu

ZÁZNAM O ÚČINNOSTI
ZMĚNY Č. 7 ÚZEMNÍHO PLÁNU RALSKO

Správní orgán, který územní plán vydal:	**Zastupitelstvo města Ralsko**
Datum nabytí účinnosti:	22.04.2026
Pořizovatel:	**Městský úřad Česká Lípa, úřad územního plánování**
Oprávněná úřední osoba pořizovatele	
jméno a příjmení:	Ing. Martin Hajnala
Funkce:	referent územního plánování
Podpis oprávněné úřední osoby pořizovatele:	

Digitálně podepsal Ing. Oldřich Lubojacký
Datum: 2026.04.01 16:09:59 +02'00'