RALSKO

ÚZEMNÍ PLÁN

NÁZEV DÍLA

ZMĚNA Č. 7

VÝKRES

VÝKRES ZÁKLADNÍHO ČLENĚNÍ ÚZEMÍ

ČÍSLO VÝKRESU 1 | ČÍSLO ZAKÁZKY ZHOTOVITELE 026/2023 | OBJEDNATELE

DATUM 03/2026 | MĚŘÍTKO 1:10000 | 1a

ZHOTOVITEL SAUL SPOLEČNOST ARCHITEKTŮ A URBANISTŮ s.r.o.

OBJEDNATEL MĚSTO RALSKO, KUŘÍVODY 701, 471 24 RALSKO

VEDOUCÍ PROJEKTANT ING.ARCH.I.PLÁŠIL

PROJEKTANTI ING.O.LUBOJACKÝ, ING.ARCH.Z.BIČÍK, ING.J. HROMEK, ING.B.JAGIEŁLO, ING.V.JANEČKA, ING.L.KRENEK

SEVERKA

Mapový podklad (digitální katastrální mapa - ČÚZK) je určen a upraven pouze pro potřeby územního plánu

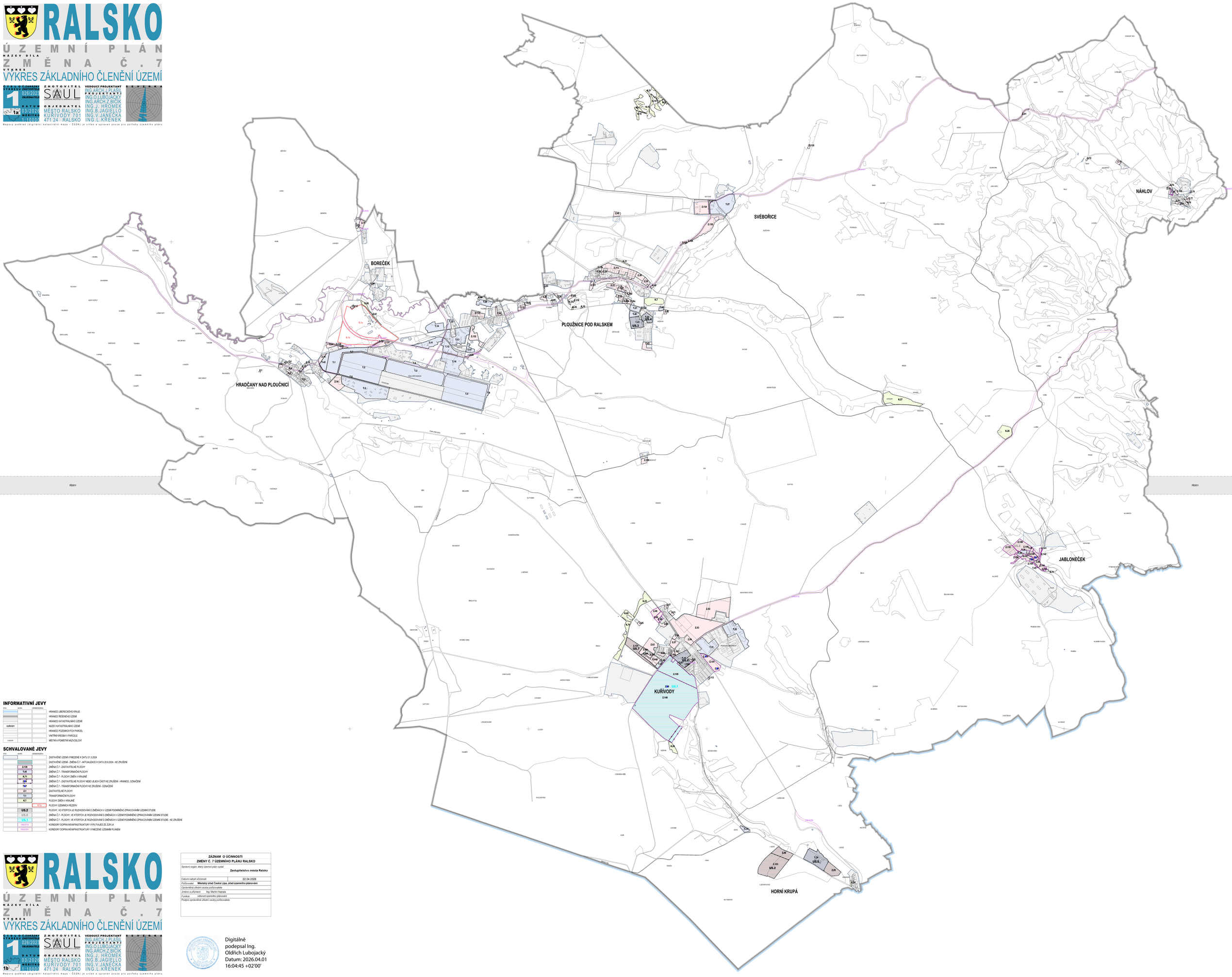

INFORMATIVNÍ JEVY

STAV	NÁVRH	VYSVĚTLIVKA
		HRANICE LIBERECKÉHO KRAJE
		HRANICE ŘEŠENÉHO ÚZEMÍ
		HRANICE KATASTRÁLNÍHO ÚZEMÍ
KUŘÍVODY		NÁZEV KATASTRÁLNÍHO ÚZEMÍ
		HRANICE POZEMKOVÝCH PARCEL
		VNITŘNÍ KRESBA V PARCELE
LIBEREC		MĚSTNÍ A POMĚSTNÍ NÁZVOSLOVÍ

SCHVALOVANÉ JEVY

STAV	NÁVRH	VYSVĚTLIVKA
		ZASTAVĚNÉ ÚZEMÍ VYMEZENÉ K DATU 21.3.2024
		ZASTAVĚNÉ ÚZEMÍ - ZMĚNA Č.7 - AKTUALIZACE K DATU 20.9.2024 - KE ZRUŠENÍ
	Z.139	ZMĚNA Č.7 - ZASTAVITELNÉ PLOCHY
	T.45	ZMĚNA Č.7 - TRANSFORMAČNÍ PLOCHY
	K.11	ZMĚNA Č.7 - PLOCHY ZMĚN V KRAJINĚ
	Z80	ZMĚNA Č.7 - ZASTAVITELNÉ PLOCHY NEBO JEJICH ČÁSTI KE ZRUŠENÍ - HRANICE, OZNAČENÍ
	T.67	ZMĚNA Č.7 - TRANSFORMAČNÍ PLOCHY KE ZRUŠENÍ - OZNAČENÍ
	Z	ZASTAVITELNÉ PLOCHY
	T.1	TRANSFORMAČNÍ PLOCHY
	K.2	PLOCHY ZMĚN V KRAJINĚ
		R.14	PLOCHY ÚZEMNÍCH REZERV
	US.2	PLOCHY, VE KTERÝCH JE ROZHODOVÁNÍ O ZMĚNÁCH V ÚZEMÍ PODMÍNĚNO ZPRACOVÁNÍM ÚZEMNÍ STUDIE
	US.8	ZMĚNA Č.7 - PLOCHY, VE KTERÝCH JE ROZHODOVÁNÍ O ZMĚNÁCH V ÚZEMÍ PODMÍNĚNO ZPRACOVÁNÍM ÚZEMNÍ STUDIE
	US.1	ZMĚNA Č.7 - PLOCHY, VE KTERÝCH JE ROZHODOVÁNÍ O ZMĚNÁCH V ÚZEMÍ PODMÍNĚNO ZPRACOVÁNÍM ÚZEMNÍ STUDIE - KE ZRUŠENÍ
	DIS2070	KORIDORY DOPRAVNÍ INFRASTRUKTURY VYPLÝVAJÍCÍ ZE ZÚR LK
	DIS2-D01	KORIDORY DOPRAVNÍ INFRASTRUKTURY VYMEZENÉ ÚZEMNÍM PLÁNEM

RALSKO

ÚZEMNÍ PLÁN

NÁZEV DÍLA

ZMĚNA Č. 7

VÝKRES

VÝKRES ZÁKLADNÍHO ČLENĚNÍ ÚZEMÍ

ČÍSLO VÝKRESU 1 | ČÍSLO ZAKÁZKY ZHOTOVITELE 026/2023 | OBJEDNATELE

DATUM 03/2026 | MĚŘÍTKO 1:10000 | 1b

ZHOTOVITEL SAUL SPOLEČNOST ARCHITEKTŮ A URBANISTŮ s.r.o.

OBJEDNATEL MĚSTO RALSKO, KUŘÍVODY 701, 471 24 RALSKO

VEDOUCÍ PROJEKTANT ING.ARCH.I.PLÁŠIL

PROJEKTANTI ING.O.LUBOJACKÝ, ING.ARCH.Z.BIČÍK, ING.J. HROMEK, ING.B.JAGIEŁLO, ING.V.JANEČKA, ING.L.KRENEK

SEVERKA

Mapový podklad (digitální katastrální mapa - ČÚZK) je určen a upraven pouze pro potřeby územního plánu

ZÁZNAM O ÚČINNOSTI
ZMĚNY Č. 7 ÚZEMNÍHO PLÁNU RALSKO

Správní orgán, který územní plán vydal:	**Zastupitelstvo města Ralsko**
Datum nabytí účinnosti:	22.04.2026
Pořizovatel:	**Městský úřad Česká Lípa, úřad územního plánování**
Oprávněná úřední osoba pořizovatele	
Jméno a příjmení:	Ing. Martin Hajnala
Funkce:	referent územního plánování
Podpis oprávněné úřední osoby pořizovatele	

Digitálně podepsal Ing. Oldřich Lubojacký
Datum: 2026.04.01 16:04:45 +02'00'