RALSKO

ÚZEMNÍ PLÁN

NÁZEV DÍLA

ÚPLNÉ ZNĚNÍ PO ZMĚNÁCH Č.2,3,5,6,7

VÝKRES

VÝKRES KONCEPCE TECHNICKÉ INFRASTRUKTURY

ČÍSLO VÝKRESU / ČÍSLO OBJEZDNÍKU: 3 / 3a

VÝKRESY ZHOTOVITELE: 026/2023

DATUM: 03/2026

MĚŘÍTKO: 1:10000

ZHOTOVITEL: SAUL, SPOLEČNOST PRO ÚZEMNÍ ROZVOJ A ŽIVOTNÍ PROSTŘEDÍ

OBJEDNATEL: MĚSTO RALSKO, KUŘIVODY 701, 471 24 RALSKO

VEDOUCÍ PROJEKTANT: ING.ARCH.J.PLÁŠIL

PROJEKTANTI: ING.O.LUBOJACKÝ, ING.ARCH.Z.BIČÍK, ING.J. HROMEK, ING.B.JAGIELLO, ING.V.JANEČKA, ING.L.KŘENEK

SEVERKA

Mapový podklad (digitální katastrální mapa - ČÚZK) je určen a upraven pouze pro potřeby územního plánu

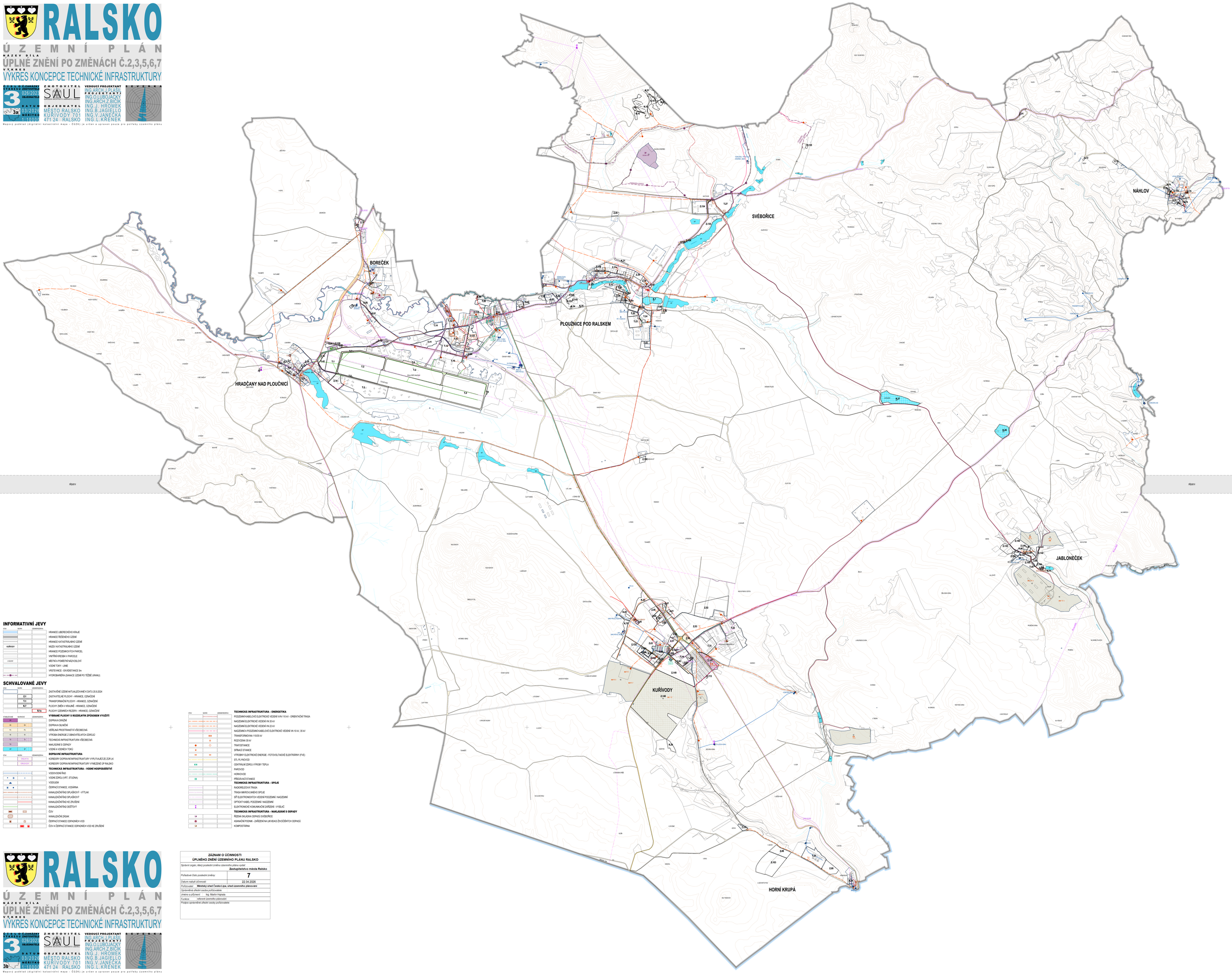

INFORMATIVNÍ JEVY

ZÁKL.	NAVRH	VÝZNAM/VYSVĚTLIVKA
		HRANICE LIBEREC KÉHO KRAJE
		HRANICE ŘEŠENÉHO ÚZEMÍ
		HRANICE KATASTRÁLNÍHO ÚZEMÍ
KUŘIVODY		NÁZEV KATASTRÁLNÍHO ÚZEMÍ
		HRANICE POZEMKOVÝCH PARCEL
		VNITŘNÍ KRESBA V PARCELE
LHAŽENY		MÍSTNÍ A POMĚRNÁ NADMOŘSKÁ VÝŠKA
		VODNÍ TOKY - LINIE
		VRSTEVNICE - EKVIDISTANCE 5m
		HYDROBANÉRA (SANACE ÚZEMÍ PO TĚŽBĚ URANU)

SCHVALOVANÉ JEVY

ZÁKL.	NAVRH	VÝZNAM/VYSVĚTLIVKA
		ZASTAVĚNÉ ÚZEMÍ AKTUALIZOVANÉ K DATU 20.9.2024
	Z.1	ZASTAVITELNÉ PLOCHY - HRANICE, OZNAČENÍ
	T.1	TRANSFORMAČNÍ PLOCHY - HRANICE, OZNAČENÍ
	K.1	PLOCHY ZMĚN V KRAJINĚ - HRANICE, OZNAČENÍ
	R.1a	PLOCHY ÚZEMNÍCH REZERV - HRANICE, OZNAČENÍ
STABILIZOVANÉ	**NAVRHOVÉ**	**VÝZNAM/VYSVĚTLIVKA**
		VYBRANÉ PLOCHY S ROZDÍLNÝM ZPŮSOBEM VYUŽITÍ
RI		DOPRAVA DRÁŽNÍ
DS	DS	DOPRAVA SILNIČNÍ
PV	PV	VEŘEJNÁ PROSTRANSTVÍ VŠEOBECNÁ
VE	VE	VÝROBA ENERGIE Z OBNOVITELNÝCH ZDROJŮ
TI	TI	TECHNICKÁ INFRASTRUKTURA VŠEOBECNÁ
TO		NAKLÁDÁNÍ S ODPADY
VT	VT	VODNÍ A VODNÍCH TOKŮ
ZÁKL.	**NAVRH**	**VÝZNAM/VYSVĚTLIVKA**
		DOPRAVNÍ INFRASTRUKTURA
		CHSLZ-TK	KORIDORY DOPRAVNÍ INFRASTRUKTURY VYPLYVAJÍCÍ ZE ZÚR LK
		CHSLZ-ZÚR	KORIDORY DOPRAVNÍ INFRASTRUKTURY VYMEZENÉ ÚP RALSKO
			TECHNICKÁ INFRASTRUKTURA - VODNÍ HOSPODÁŘSTVÍ
			VODOVODNÍ ŘAD
			VODNÍ ZDROJ (VRT, STUDNA)
			VODOJEM
			ČERPACÍ STANICE, VODÁRNA
			KANALIZAČNÍ ŘAD SPLAŠKOVÝ - VÝTLAK
			KANALIZAČNÍ ŘAD SPLAŠKOVÝ
			KANALIZAČNÍ ŘAD KE ZRUŠENÍ
			KANALIZAČNÍ ŘAD DEŠŤOVÝ
			ČOV
			KANALIZAČNÍ ZÁKLAK
			ČERPACÍ STANICE ODPADNÍCH VOD
			ČOV A ČERPACÍ STANICE ODPADNÍCH VOD KE ZRUŠENÍ

ZÁKL.	NAVRH	VÝZNAM/VYSVĚTLIVKA
		TECHNICKÁ INFRASTRUKTURA - ENERGETIKA
		POZEMNÍ KABELOVÉ ELEKTRICKÉ VEDENÍ VVN 110 kV - ORIENTAČNÍ TRASA
		NADZEMNÍ ELEKTRICKÉ VEDENÍ VN 35 kV
		NADZEMNÍ ELEKTRICKÉ VEDENÍ VN 22 kV
		NADZEMNÍ A POZEMNÍ KABELOVÉ ELEKTRICKÉ VEDENÍ VN 10 kV, 35 kV
		TRANSFORMOVNA 110/35 kV
		ROZVODNA 35 kV
		TRAFOSTANICE
		SPÍNACÍ STANICE
		VÝROBNY ELEKTRICKÉ ENERGIE - FOTOVOLTAICKÉ ELEKTRÁRNY (FVE)
		STL PLYNOVOD
		CENTRÁLNÍ ZDROJ VÝROBY TEPLA
		PAROVOD
		HORKOVOD
		PŘEDÁVACÍ STANICE
		TECHNICKÁ INFRASTRUKTURA - SPOJE
		RADIORELEOVÁ TRASA
		TRASA MIKROVLNNÉHO SPOJE
		SÍŤ ELEKTRONOSYCH VEDENÍ PODZEMNÍ / NADZEMNÍ
		OPTICKÝ KABEL PODZEMNÍ / NADZEMNÍ
		ELEKTRONICKÉ KOMUNIKAČNÍ ZAŘÍZENÍ - VYSÍLAČ
		TECHNICKÁ INFRASTRUKTURA - NAKLÁDÁNÍ S ODPADY
		ŘÍZENÁ SKLÁDKA ODPADŮ SVĚBOŘICE
		ASANAČNÍ PODNIK - ZAŘÍZENÍ NA LIKVIDACI ŽIVOČIŠNÝCH ODPADŮ
		KOMPOSTÁRNA

ZÁZNAM O ÚČINNOSTI
ÚPLNÉHO ZNĚNÍ ÚZEMNÍHO PLÁNU RALSKO

Správní orgán, který poslední změnu územního plánu vydal:	**Zastupitelstvo města Ralsko**
Pořadové číslo poslední změny:	**7**
Datum nabytí účinnosti:	22.04.2026
Pořizovatel:	**Městský úřad Česká Lípa, úřad územního plánování**
Oprávněná úřední osoba pořizovatele	
Jméno a příjmení:	Ing. Martin Hajnala
Funkce:	referent územního plánování
Podpis oprávněné úřední osoby pořizovatele:	

RALSKO
ÚZEMNÍ PLÁN
NÁZEV DÍLA
ÚPLNÉ ZNĚNÍ PO ZMĚNÁCH Č.2,3,5,6,7
VÝKRES
VÝKRES KONCEPCE TECHNICKÉ INFRASTRUKTURY
ČÍSLO VÝKRESU / ČÍSLO OBJEZDNÍKU: 3 / 3b
VÝKRESY ZHOTOVITELE: 026/2023
DATUM: 03/2026
MĚŘÍTKO: 1:10000
ZHOTOVITEL: SAUL, SPOLEČNOST PRO ÚZEMNÍ ROZVOJ A ŽIVOTNÍ PROSTŘEDÍ
OBJEDNATEL: MĚSTO RALSKO, KUŘIVODY 701, 471 24 RALSKO
VEDOUCÍ PROJEKTANT: ING.ARCH.J.PLÁŠIL
PROJEKTANTI: ING.O.LUBOJACKÝ, ING.ARCH.Z.BIČÍK, ING.J. HROMEK, ING.B.JAGIELLO, ING.V.JANEČKA, ING.L.KŘENEK
SEVERKA
Mapový podklad (digitální katastrální mapa - ČÚZK) je určen a upraven pouze pro potřeby územního plánu