RALSKO

ÚZEMNÍ PLÁN

NÁZEV DÍLA

ZMĚNA Č. 7

VÝKRES

VÝKRES KONCEPCE TECHNICKÉ INFRASTRUKTURY

ČÍSLO VÝKRESU / ČÁSTKA: 3
VÝKRESY ZHOTOVITELE: 026/2023
OBJEDNATELE: 3a
DATUM: 03/2026
MĚŘÍTKO: 1:10000

ZHOTOVITEL
SAUL
SDRUŽENÍ ARCHITEKTŮ A URBANISTŮ LIBEREC

VEDOUCÍ PROJEKTANT
ING.ARCH.I.PLÁŠIL

PROJEKTANTI
ING.O.LUBOJACKÝ
ING.ARCH.Z.BIČÍK
ING.J. HROMEK
ING.B.JAGIELLO
ING.V.JANEČKA
ING.L.KRENEK

OBJEDNATEL
MĚSTO RALSKO
KUŘIVODY 701
471 24 RALSKO

SEVERKA

Mapový podklad (digitální katastrální mapa - ČÚZK) je určen a upraven pouze pro potřeby územního plánu

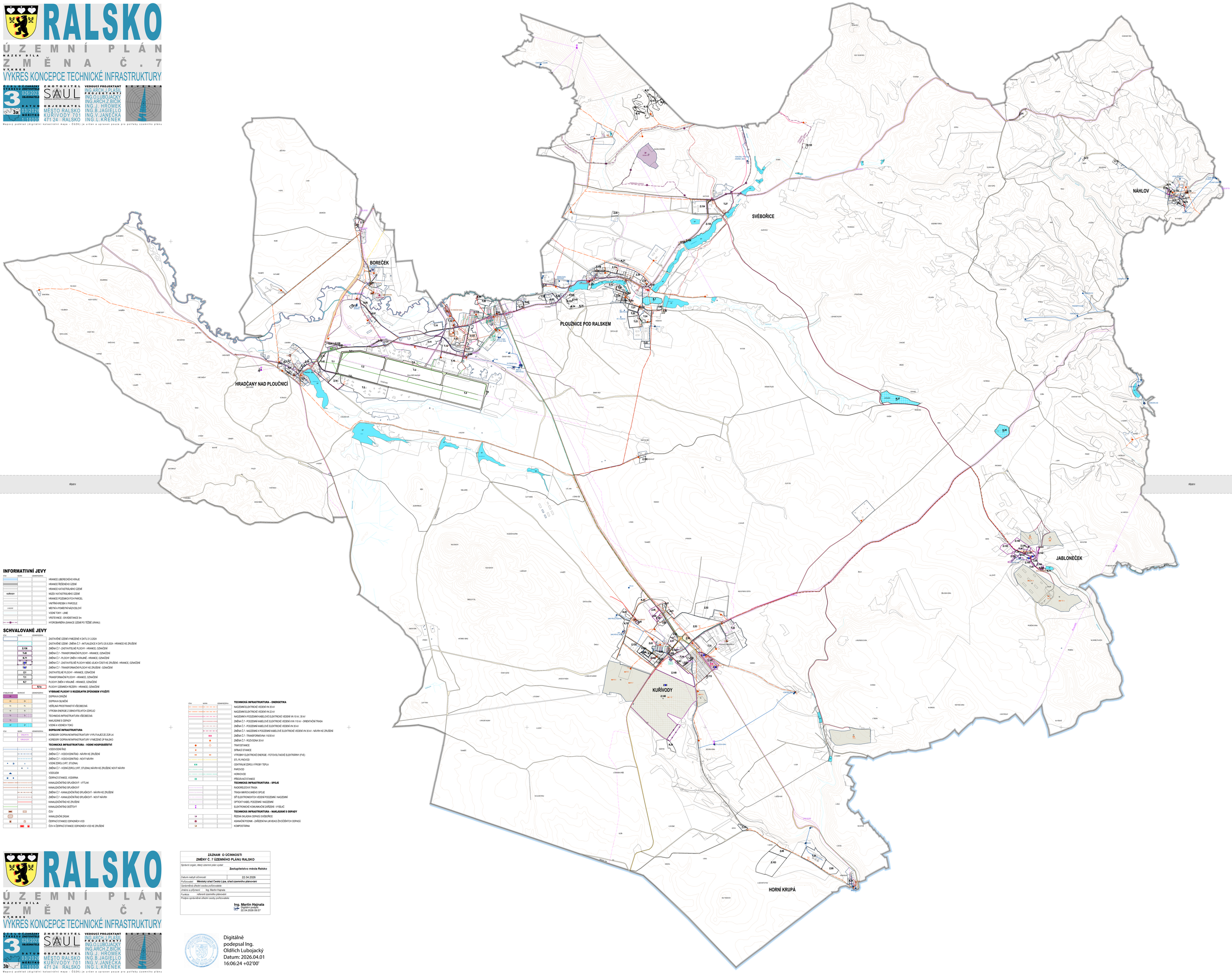

INFORMATIVNÍ JEVY

STAV	NÁVRH	OZNAMENÍ/REZERVA	
			HRANICE LIBERECKÉHO KRAJE
			HRANICE ŘEŠENÉHO ÚZEMÍ
			HRANICE KATASTRÁLNÍHO ÚZEMÍ
KUŘIVODY			NÁZEV KATASTRÁLNÍHO ÚZEMÍ
			HRANICE POZEMKOVÝCH PARCEL
			VNITŘNÍ KRESKA V PARCELE
LHAŇ			MĚSTA A POMĚTNÍ NÁZVOSLOVÍ
			VODNÍ TOKY - LINIE
			VRSTEVNICE - EKVIDISTANCE 5m
			HYDROBARIÉRA (SANACE ÚZEMÍ PO TĚŽBĚ URANU)

SCHVALOVANÉ JEVY

STAV	NÁVRH	OZNAMENÍ/REZERVA	
			ZASTAVĚNÉ ÚZEMÍ VYMEZENÉ K DATU 21.3.2024
			ZASTAVĚNÉ ÚZEMÍ - ZMĚNA Č.7 - AKTUALIZACE K DATU 20.9.2024 - HRANICE KE ZRUŠENÍ
	Z.130		ZMĚNA Č.7 - ZASTAVITELNÉ PLOCHY - HRANICE, OZNAČENÍ
	T.45		ZMĚNA Č.7 - TRANSFORMAČNÍ PLOCHY - HRANICE, OZNAČENÍ
	R.75		ZMĚNA Č.7 - PLOCHY ZMĚN V KRAJINĚ - HRANICE, OZNAČENÍ
	T.67		ZMĚNA Č.7 - ZASTAVITELNÉ PLOCHY NEBO JEJICH ČÁSTI KE ZRUŠENÍ - HRANICE, OZNAČENÍ
	T.67		ZMĚNA Č.7 - TRANSFORMAČNÍ PLOCHY KE ZRUŠENÍ - OZNAČENÍ
	Z.7		ZASTAVITELNÉ PLOCHY - HRANICE, OZNAČENÍ
	T.7		TRANSFORMAČNÍ PLOCHY - HRANICE, OZNAČENÍ
	R.7		PLOCHY ZMĚN V KRAJINĚ - HRANICE, OZNAČENÍ
		R.1a	PLOCHY LESNÍMCH REZERV - HRANICE, OZNAČENÍ

STABILIZOVANÉ	NÁVRHOVÉ	OZNAMENÍ/REZERVA	
			VYBRANÉ PLOCHY S ROZDÍLNÝM ZPŮSOBEM VYUŽITÍ
DI			DOPRAVNÍ DRÁŽNÍ
DS	DS		DOPRAVNÍ SILNIČNÍ
PV	PV		VEŘEJNÁ PROSTRANSTVÍ VŠEOBECNÁ
VE	VE		VÝROBA ENERGIE Z OBNOVITELNÝCH ZDROJŮ
TI	TI		TECHNICKÁ INFRASTRUKTURA VŠEOBECNÁ
TO			NAKLÁDÁNÍ S ODPADY
W	W		VODNÍ A VODNÍ TOKY

STAV	NÁVRH	OZNAMENÍ/REZERVA	
			DOPRAVNÍ INFRASTRUKTURA
		CKDI,PTCL	KORIDORY DOPRAVNÍ INFRASTRUKTURY VYPLÝVAJÍCÍ ZE ZÚR LK
		CKNLD,ZÚL	KORIDORY DOPRAVNÍ INFRASTRUKTURY VYMEZENÉ ÚP RALSKO
			TECHNICKÁ INFRASTRUKTURA - VODNÍ HOSPODÁŘSTVÍ
			VODOVODNÍ ŘAD
			ZMĚNA Č.7 - VODOVODNÍ ŘAD - NÁVRH KE ZRUŠENÍ
			ZMĚNA Č.7 - VODOVODNÍ ŘAD - NOVÝ NÁVRH
			VODNÍ ZDROJ (VRT, STUDNA)
			ZMĚNA Č.7 - VODNÍ ZDROJ (VRT, STUDNA) NÁVRH KE ZRUŠENÍ, NOVÝ NÁVRH
			VODOJEM
			ČERPACÍ STANICE, VODÁRNA
			KANALIZAČNÍ ŘAD SPLAŠKOVÝ - VÝTLAK
			KANALIZAČNÍ ŘAD SPLAŠKOVÝ
			ZMĚNA Č.7 - KANALIZAČNÍ ŘAD SPLAŠKOVÝ - NÁVRH KE ZRUŠENÍ
			ZMĚNA Č.7 - KANALIZAČNÍ ŘAD SPLAŠKOVÝ - NOVÝ NÁVRH
			KANALIZAČNÍ ŘAD KE ZRUŠENÍ
			KANALIZAČNÍ ŘAD DEŠŤOVÝ
			ČOV
			KANALIZAČNÍ ZÁSAK
			ČERPACÍ STANICE ODPADNÍCH VOD
			ČOV A ČERPACÍ STANICE ODPADNÍCH VOD KE ZRUŠENÍ

STAV	NÁVRH	OZNAMENÍ/REZERVA	
			TECHNICKÁ INFRASTRUKTURA - ENERGETIKA
			NADZEMNÍ ELEKTRICKÉ VEDENÍ VN 35 kV
			NADZEMNÍ ELEKTRICKÉ VEDENÍ VN 22 kV
			NADZEMNÍ A PODZEMNÍ KABELOVÉ ELEKTRICKÉ VEDENÍ VN 10 kV, 35 kV
			ZMĚNA Č.7 - PODZEMNÍ KABELOVÉ ELEKTRICKÉ VEDENÍ VVN 110 kV - ORIENTAČNÍ TRASA
			ZMĚNA Č.7 - PODZEMNÍ KABELOVÉ ELEKTRICKÉ VEDENÍ VN 35 kV
			ZMĚNA Č.7 - NADZEMNÍ A PODZEMNÍ KABELOVÉ ELEKTRICKÉ VEDENÍ VN 35 kV - NÁVRH KE ZRUŠENÍ
			ZMĚNA Č.7 - TRANSFORMOVNA 110/35 kV
			ZMĚNA Č.7 - ROZVODNA 35 kV
			TRAFOSTANICE
			SPÍNACÍ STANICE
			VÝROBNY ELEKTRICKÉ ENERGIE - FOTOVOLTAICKÉ ELEKTRÁRNY (FVE)
			STL PLYNOVOD
			CENTRÁLNÍ ZDROJ VÝROBY TEPLA
			PAROVOD
			HORKOVOD
			PŘEDÁVACÍ STANICE
			TECHNICKÁ INFRASTRUKTURA - SPOJE
			RADIORELÉOVÁ TRASA
			TRASA MIKROVLNNÉHO SPOJE
			SÍŤ ELEKTRONIOKÝCH VEDENÍ PODZEMNÍ / NADZEMNÍ
			OPTICKÝ KABEL PODZEMNÍ / NADZEMNÍ
			ELEKTRONICKÉ KOMUNIKAČNÍ ZAŘÍZENÍ - VYSÍLAČ
			TECHNICKÁ INFRASTRUKTURA - NAKLÁDÁNÍ S ODPADY
			ŘÍZENÁ SKLÁDKA ODPADŮ SVĚBOŘICE
			ASANAČNÍ POHŘEB - ZAŘÍZENÍ NA LIKVIDACI ŽIVOČIŠNÝCH ODPADŮ
			KOMPOSTÁRNA

RALSKO

ÚZEMNÍ PLÁN

NÁZEV DÍLA

ZMĚNA Č. 7

VÝKRES

VÝKRES KONCEPCE TECHNICKÉ INFRASTRUKTURY

ČÍSLO VÝKRESU / ČÁSTKA: 3
VÝKRESY ZHOTOVITELE: 026/2023
OBJEDNATELE: 3b
DATUM: 03/2026
MĚŘÍTKO: 1:10000

ZHOTOVITEL
SAUL
SDRUŽENÍ ARCHITEKTŮ A URBANISTŮ LIBEREC

VEDOUCÍ PROJEKTANT
ING.ARCH.I.PLÁŠIL

PROJEKTANTI
ING.O.LUBOJACKÝ
ING.ARCH.Z.BIČÍK
ING.J. HROMEK
ING.B.JAGIELLO
ING.V.JANEČKA
ING.L.KRENEK

OBJEDNATEL
MĚSTO RALSKO
KUŘIVODY 701
471 24 RALSKO

SEVERKA

Mapový podklad (digitální katastrální mapa - ČÚZK) je určen a upraven pouze pro potřeby územního plánu

ZÁZNAM O ÚČINNOSTI
ZMĚNY Č. 7 ÚZEMNÍHO PLÁNU RALSKO

Správní orgán, který územní plán vydal: **Zastupitelstvo města Ralsko**

Datum nabytí účinnosti:	22.04.2026
Pořizovatel:	**Městský úřad Česká Lípa, úřad územního plánování**
Oprávněná úřední osoba pořizovatele	
Jméno a příjmení:	Ing. Martin Hajnala
Funkce:	referent územního plánování
Podpis oprávněné úřední osoby pořizovatele	**Ing. Martin Hajnala** Digitálně podepsáno: 22.04.2026 09:57

Digitálně podepsal Ing. Oldřich Lubojacký
Datum: 2026.04.01 16:06:24 +02'00'