RALSKO

ÚZEMNÍ PLÁN

NÁZEV DÍLA

ZMĚNA Č. 7

VÝKRES

HLAVNÍ VÝKRES

ČÍSLO A ZNAKY VÝKRESU ZHOTOVITELE / OBJEDNATELE: 2 / 026/2023 / 2a

DATUM: 09/2026

MĚŘÍTKO: 1:10 000

ZHOTOVITEL: SAUL – SPOLEČNOST ARCHITEKTŮ LIBEREC s.r.o.

OBJEDNATEL: MĚSTO RALSKO, KUŘÍVODY 701, 471 24 RALSKO

VEDOUCÍ PROJEKTANT: ING.ARCH.J.PLÁŠIL

PROJEKTANTI: ING.O.LUBOJACKÝ, ING.ARCH.Z.BIČÍK, ING.J. HROMEK, ING.B.JAGIELLO, ING.V.JANEČKA, ING.L.KRENEK

SEVERKA

Mapový podklad (digitální katastrální mapa - DGKN) je určen a upraven pouze pro potřeby územního plánu

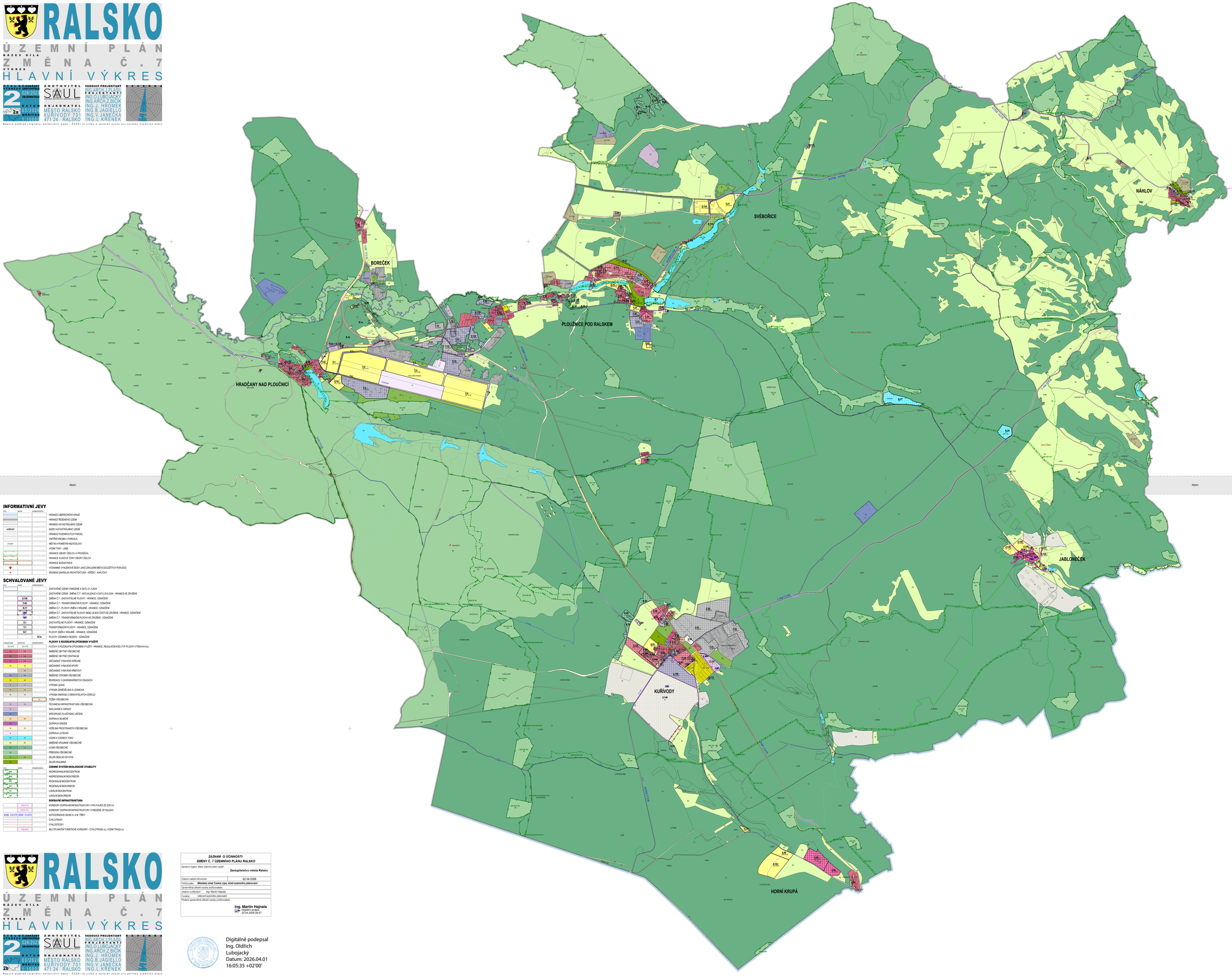

INFORMATIVNÍ JEVY

STAV	NAVRH	OZNAMKA/REZERVA	
			HRANICE LIBERECKÉHO KRAJE
			HRANICE ŘEŠENÉHO ÚZEMÍ
			HRANICE KATASTRÁLNÍHO ÚZEMÍ
KUŘÍVODY			NÁZEV KATASTRÁLNÍHO ÚZEMÍ
			HRANICE POZEMKOVÝCH PARCEL
			VNITŘNÍ/VEŘEJNÁ PARCELE
LIBEREC			MĚSTNÍ A POMĚSTNÍ NÁZVOSLOVÍ
			VODNÍ TOKY - LINIE
			HRANICE OBORY ŽIVOLIV A PROSÍČKA
			HRANICE KLIDOVÉ ZÓNY OBORY ŽIVOLIV
			HRANICE BAŽANTNICE
			VÝZNAMNÉ VYHLÍDKOVÉ BODY JAKO ZÁKLADNÍ MÍSTA DŮLEŽITÝCH POHLEDŮ
			DROBNÁ SAKRÁLNÍ ARCHITEKTURA - KŘÍŽKY, KAPLIČKY

SCHVALOVANÉ JEVY

STAV	NAVRH	OZNAMKA/REZERVA	
			ZASTAVĚNÉ ÚZEMÍ VYMEZENÉ K DATU 21.3.2024
			ZASTAVĚNÉ ÚZEMÍ - ZMĚNA Č.1 - AKTUALIZACE K DATU 20.9.2024 - HRANICE KE ZRUŠENÍ
Z.110			ZMĚNA Č.7 - ZASTAVITELNÉ PLOCHY - HRANICE, OZNAČENÍ
T.45			ZMĚNA Č.7 - TRANSFORMAČNÍ PLOCHY - HRANICE, OZNAČENÍ
Z.111			ZMĚNA Č.7 - PLOCHY ZMĚN V KRAJINĚ - HRANICE, OZNAČENÍ
Z.80			ZMĚNA Č.7 - ZASTAVITELNÉ PLOCHY NEBO JEJICH ČÁSTI KE ZRUŠENÍ - HRANICE, OZNAČENÍ
T.87			ZMĚNA Č.7 - TRANSFORMAČNÍ PLOCHY KE ZRUŠENÍ - OZNAČENÍ
Z.1			ZASTAVITELNÉ PLOCHY - HRANICE, OZNAČENÍ
T.1			TRANSFORMAČNÍ PLOCHY - HRANICE, OZNAČENÍ
K.1			PLOCHY ZMĚN V KRAJINĚ - HRANICE, OZNAČENÍ
		R.1a	PLOCHY ÚZEMNÍCH REZERV - OZNAČENÍ

STABILIZOVANÉ	NAVRHOVÉ	OZNAMKA/REZERVA	
BJ / R-R	BJ / R-R		**PLOCHY S ROZDÍLNÝM ZPŮSOBEM VYUŽITÍ**
			PLOCHY S ROZDÍLNÝM ZPŮSOBEM VYUŽITÍ - HRANICE, REGULAČNÍ KÓD (TYP PLOCHY:VÝŠKA-Ko-Ko)
M	M		SMÍŠENÉ OBYTNÉ VŠEOBECNÉ
M	M		SMÍŠENÉ OBYTNÉ CENTRÁLNÍ
OV	OV		OBČANSKÉ VYBAVENÍ VEŘEJNÉ
OS	OS		OBČANSKÉ VYBAVENÍ SPORT
	OH		OBČANSKÉ VYBAVENÍ HŘBITOVY
VD	VD		SMÍŠENÉ VÝROBNÍ VŠEOBECNÉ
VZ	VZ		REKREACE V ZAHRÁDKÁŘSKÝCH OSADÁCH
VL	VL		VÝROBA LEHKÁ
VZ	VZ		VÝROBA ZEMĚDĚLSKÁ A LESNICKÁ
VE	VE		VÝROBA ENERGIE Z OBNOVITELNÝCH ZDROJŮ
		VT	TĚŽBA VŠEOBECNÁ
TV	TV		TECHNICKÁ INFRASTRUKTURA VŠEOBECNÁ
TI	TI		MAGLANIŠTĚ S ODPADY
XZ			SPECIFICKÉ ZVLÁŠTNÍHO URČENÍ
DS	DS		DOPRAVA SILNIČNÍ
DŽ			DOPRAVA DRÁŽNÍ
PV	PV		VEŘEJNÁ PROSTRANSTVÍ VŠEOBECNÁ
DL			DOPRAVA LETECKÁ
WT	WT		VODNÍ A VODNÍCH TOKŮ
NV	NV		SMÍŠENÉ KRAJINNÉ VŠEOBECNÉ
NZ			LESNÍ VŠEOBECNÉ
NU			PŘÍRODNÍ VŠEOBECNÉ
ZS	ZS		ZELEŇ SÍDELNÍ ČISTÁ
ZK			ZELEŇ KRAJINNÁ

STAV	NAVRH	OZNAMKA/REZERVA	
			ÚZEMNÍ SYSTÉM EKOLOGICKÉ STABILITY
NRBC			NADREGIONÁLNÍ BIOCENTRUM
NRBK			NADREGIONÁLNÍ BIOKORIDOR
RBC			REGIONÁLNÍ BIOCENTRUM
RBK			REGIONÁLNÍ BIOKORIDOR
LBC			LOKÁLNÍ BIOCENTRUM
LBK			LOKÁLNÍ BIOKORIDOR

STAV	NAVRH	OZNAMKA/REZERVA	
			DOPRAVNÍ INFRASTRUKTURA
		OKDI-D1-L	KORIDORY DOPRAVNÍ INFRASTRUKTURY VYPLÝVAJÍCÍ ZE ZÚR LK
		OKDI-D1-	KORIDORY DOPRAVNÍ INFRASTRUKTURY VYMEZENÉ ÚP RALSKO
B/2S9	S 9.5/70	B/2S9	S 9.5/70	KATEGORIZACE SILNIC II. A III. TŘÍDY
			CYKLOTRASY
			CYKLOSTEZKY
		OKDI-D1-	MULTIFUNKČNÍ TURISTICKÉ KORIDORY - CYKLOTRASA (c), VODNÍ TRASA (v)

RALSKO

ÚZEMNÍ PLÁN

NÁZEV DÍLA

ZMĚNA Č. 7

VÝKRES

HLAVNÍ VÝKRES

ČÍSLO A ZNAKY VÝKRESU ZHOTOVITELE / OBJEDNATELE: 2 / 026/2023 / 2b

DATUM: 09/2026

MĚŘÍTKO: 1:10 000

ZHOTOVITEL: SAUL – SPOLEČNOST ARCHITEKTŮ LIBEREC s.r.o.

OBJEDNATEL: MĚSTO RALSKO, KUŘÍVODY 701, 471 24 RALSKO

VEDOUCÍ PROJEKTANT: ING.ARCH.J.PLÁŠIL

PROJEKTANTI: ING.O.LUBOJACKÝ, ING.ARCH.Z.BIČÍK, ING.J. HROMEK, ING.B.JAGIELLO, ING.V.JANEČKA, ING.L.KRENEK

SEVERKA

Mapový podklad (digitální katastrální mapa - DGKN) je určen a upraven pouze pro potřeby územního plánu

ZÁZNAM O ÚČINNOSTI
ZMĚNY Č. 7 ÚZEMNÍHO PLÁNU RALSKO

Správní orgán, který územní plán vydal:	**Zastupitelstvo města Ralsko**
Datum nabytí účinnosti:	22.04.2026
Pořizovatel:	**Městský úřad Česká Lípa, úřad územního plánování**
Oprávněná úřední osoba pořizovatele	
Jméno a příjmení:	Ing. Martin Hajnala
Funkce:	referent územního plánování
Podpis oprávněné úřední osoby pořizovatele:	**Ing. Martin Hajnala** Digitální podpis: 22.04.2026 09:57

Digitálně podepsal Ing. Oldřich Lubojacký
Datum: 2026.04.01 16:05:35 +02'00'