RALSKO

ÚZEMNÍ PLÁN

NÁZEV DÍLA

ZMĚNA Č. 7

VÝKRES

VÝKRES ZÁKLADNÍHO ČLENĚNÍ ÚZEMÍ

ČÍSLO VÝKRESU: 1
ČÍSLO ZAKÁZKY ZHOTOVITELE: 026/2023
OBJEDNATELE: 1a
DATUM: 03/2026
MĚŘÍTKO: 1:10000

ZHOTOVITEL
SAUL
SDRUŽENÍ ARCHITEKTŮ A URBANISTŮ LIBEREC

OBJEDNATEL
MĚSTO RALSKO
KUŘÍVODY 701
471 24 RALSKO

VEDOUCÍ PROJEKTANT
ING.ARCH.I.PLÁŠIL

PROJEKTANTI
ING.O.LUBOJACKÝ
ING.ARCH.Z.BIČÍK
ING.J. HROMEK
ING.B.JAGIELLO
ING.V.JANEČKA
ING.L.KRENEK

SEVERKA

Mapový podklad (digitální katastrální mapa - ČÚZK) je určen a upraven pouze pro potřeby územního plánu

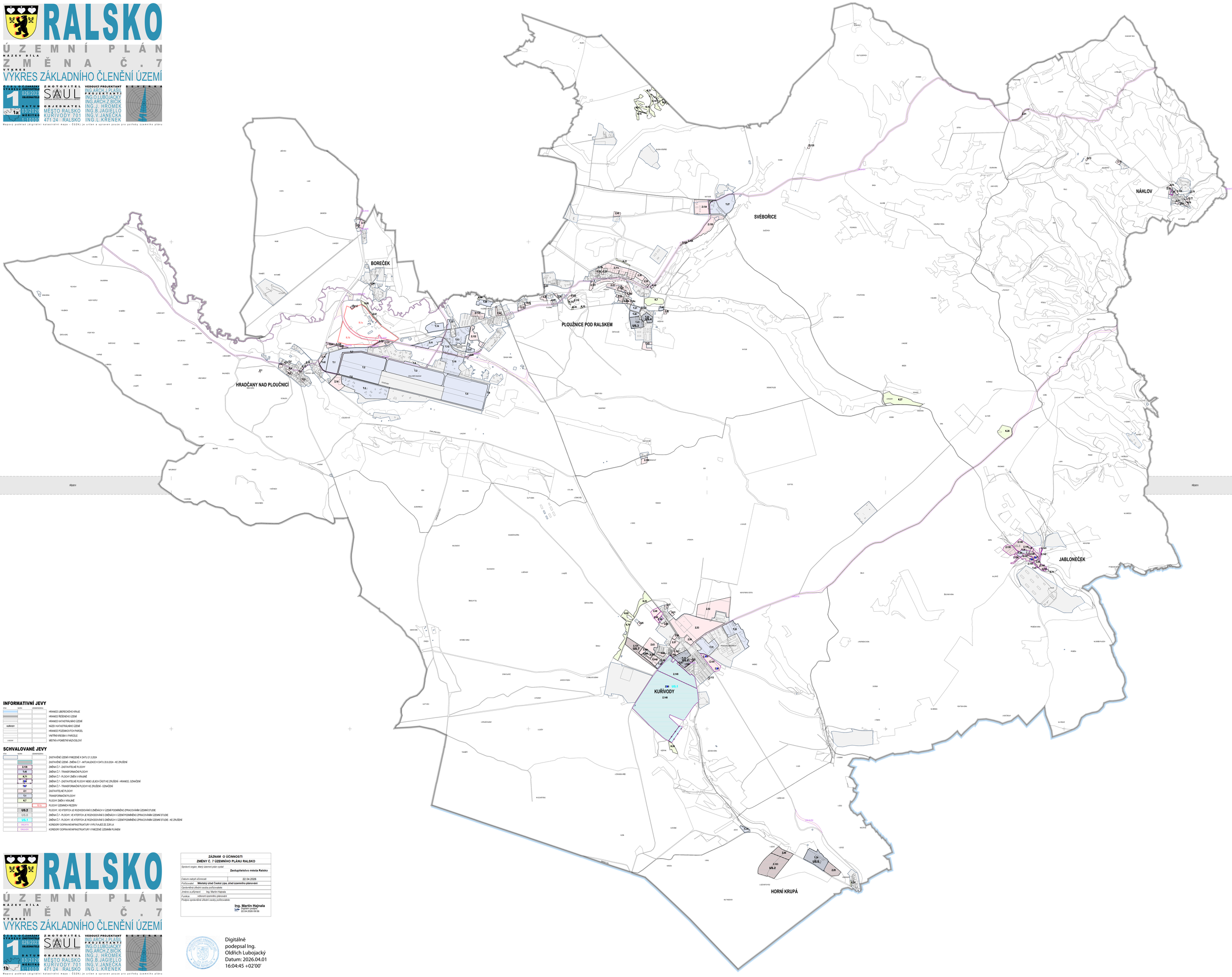

INFORMATIVNÍ JEVY

STAV	NÁVRH	UZEMNÍ REZERVA	
			HRANICE LIBERECKÉHO KRAJE
			HRANICE ŘEŠENÉHO ÚZEMÍ
			HRANICE KATASTRÁLNÍHO ÚZEMÍ
KUŘÍVODY			NÁZEV KATASTRÁLNÍHO ÚZEMÍ
			HRANICE POZEMKOVÝCH PARCEL
			VNITŘNÍ KRESBA V PARCELE
LIKÁŇ			MÍSTNÍ A POMÍSTNÍ NÁZVOSLOVÍ

SCHVALOVANÉ JEVY

STAV	NÁVRH	UZEMNÍ REZERVA	
			ZASTAVĚNÉ ÚZEMÍ VYMEZENÉ K DATU 21.3.2024
			ZASTAVĚNÉ ÚZEMÍ - ZMĚNA Č.7 - AKTUALIZACE K DATU 20.9.2024 - KE ZRUŠENÍ
	Z.VYN		ZMĚNA Č.7 - ZASTAVITELNÉ PLOCHY
	T.VYN		ZMĚNA Č.7 - TRANSFORMAČNÍ PLOCHY
	K.71		ZMĚNA Č.7 - PLOCHY ZMĚN V KRAJINĚ
	ZRU		ZMĚNA Č.7 - ZASTAVITELNÉ PLOCHY NEBO JEJICH ČÁSTI KE ZRUŠENÍ - HRANICE, OZNAČENÍ
	T.RU		ZMĚNA Č.7 - TRANSFORMAČNÍ PLOCHY KE ZRUŠENÍ - OZNAČENÍ
	Z		ZASTAVITELNÉ PLOCHY
	T.1		TRANSFORMAČNÍ PLOCHY
	K.2		PLOCHY ZMĚN V KRAJINĚ
		R.1a	PLOCHY ÚZEMNÍCH REZERV
	US.2		PLOCHY, VE KTERÝCH JE ROZHODOVÁNÍ O ZMĚNÁCH V ÚZEMÍ PODMÍNĚNO ZPRACOVÁNÍM ÚZEMNÍ STUDIE
	US.II		ZMĚNA Č.7 - PLOCHY, VE KTERÝCH JE ROZHODOVÁNÍ O ZMĚNÁCH V ÚZEMÍ PODMÍNĚNO ZPRACOVÁNÍM ÚZEMNÍ STUDIE
	US.I		ZMĚNA Č.7 - PLOCHY, VE KTERÝCH JE ROZHODOVÁNÍ O ZMĚNÁCH V ÚZEMÍ PODMÍNĚNO ZPRACOVÁNÍM ÚZEMNÍ STUDIE - KE ZRUŠENÍ
	DIÉZ/TR		KORIDORY DOPRAVNÍ INFRASTRUKTURY VYPLÝVAJÍCÍ ZE ZÚR LK
	DIÉZ/DI1		KORIDORY DOPRAVNÍ INFRASTRUKTURY VYMEZENÉ ÚZEMNÍM PLÁNEM

RALSKO

ÚZEMNÍ PLÁN

NÁZEV DÍLA

ZMĚNA Č. 7

VÝKRES

VÝKRES ZÁKLADNÍHO ČLENĚNÍ ÚZEMÍ

ČÍSLO VÝKRESU: 1
ČÍSLO ZAKÁZKY ZHOTOVITELE: 026/2023
OBJEDNATELE: 1b
DATUM: 03/2026
MĚŘÍTKO: 1:10000

ZHOTOVITEL
SAUL
SDRUŽENÍ ARCHITEKTŮ A URBANISTŮ LIBEREC

OBJEDNATEL
MĚSTO RALSKO
KUŘÍVODY 701
471 24 RALSKO

VEDOUCÍ PROJEKTANT
ING.ARCH.I.PLÁŠIL

PROJEKTANTI
ING.O.LUBOJACKÝ
ING.ARCH.Z.BIČÍK
ING.J. HROMEK
ING.B.JAGIELLO
ING.V.JANEČKA
ING.L.KRENEK

SEVERKA

Mapový podklad (digitální katastrální mapa - ČÚZK) je určen a upraven pouze pro potřeby územního plánu

ZÁZNAM O ÚČINNOSTI
ZMĚNY Č. 7 ÚZEMNÍHO PLÁNU RALSKO

Správní orgán, který územní plán vydal:	**Zastupitelstvo města Ralsko**
Datum nabytí účinnosti:	22.04.2026
Pořizovatel:	**Městský úřad Česká Lípa, úřad územního plánování**
Oprávněná úřední osoba pořizovatele	
Jméno a příjmení:	Ing. Martin Hajnala
Funkce:	referent územního plánování
Podpis oprávněné úřední osoby pořizovatele	**Ing. Martin Hajnala** Digitální podpis: 22.04.2026 09:56

Digitálně podepsal Ing. Oldřich Lubojacký
Datum: 2026.04.01 16:04:45 +02'00'