RALSKO

ÚZEMNÍ PLÁN

NÁZEV DÍLA

ÚPLNÉ ZNĚNÍ PO ZMĚNÁCH Č.2,3,5,6,7

VÝKRES

VÝKRES KONCEPCE TECHNICKÉ INFRASTRUKTURY

ČÍSLO VÝKRESU / VÝKRESŮ ZHOTOVITELE: 3 — 026/2023 — OBJEDNATELE: 3a

DATUM: 03/2026

MĚŘÍTKO: 1:5000

ZHOTOVITEL: SAUL — SPOLEČNOST ARCHITEKTŮ A URBANISTŮ s.r.o.

OBJEDNATEL: MĚSTO RALSKO, KUŘIVODY 701, 471 24 RALSKO

VEDOUCÍ PROJEKTANT: ING.ARCH.J.PLÁŠIL

PROJEKTANTI: ING.O.LUBOJACKÝ, ING.ARCH.Z.BIČÍK, ING.J. HROMEK, ING.B.JAGIELLO, ING.V.JANEČKA, ING.L.KŘENEK

SEVERKA

Mapový podklad (digitální katastrální mapa - ČÚZK) je určen a upraven pouze pro potřeby územního plánu

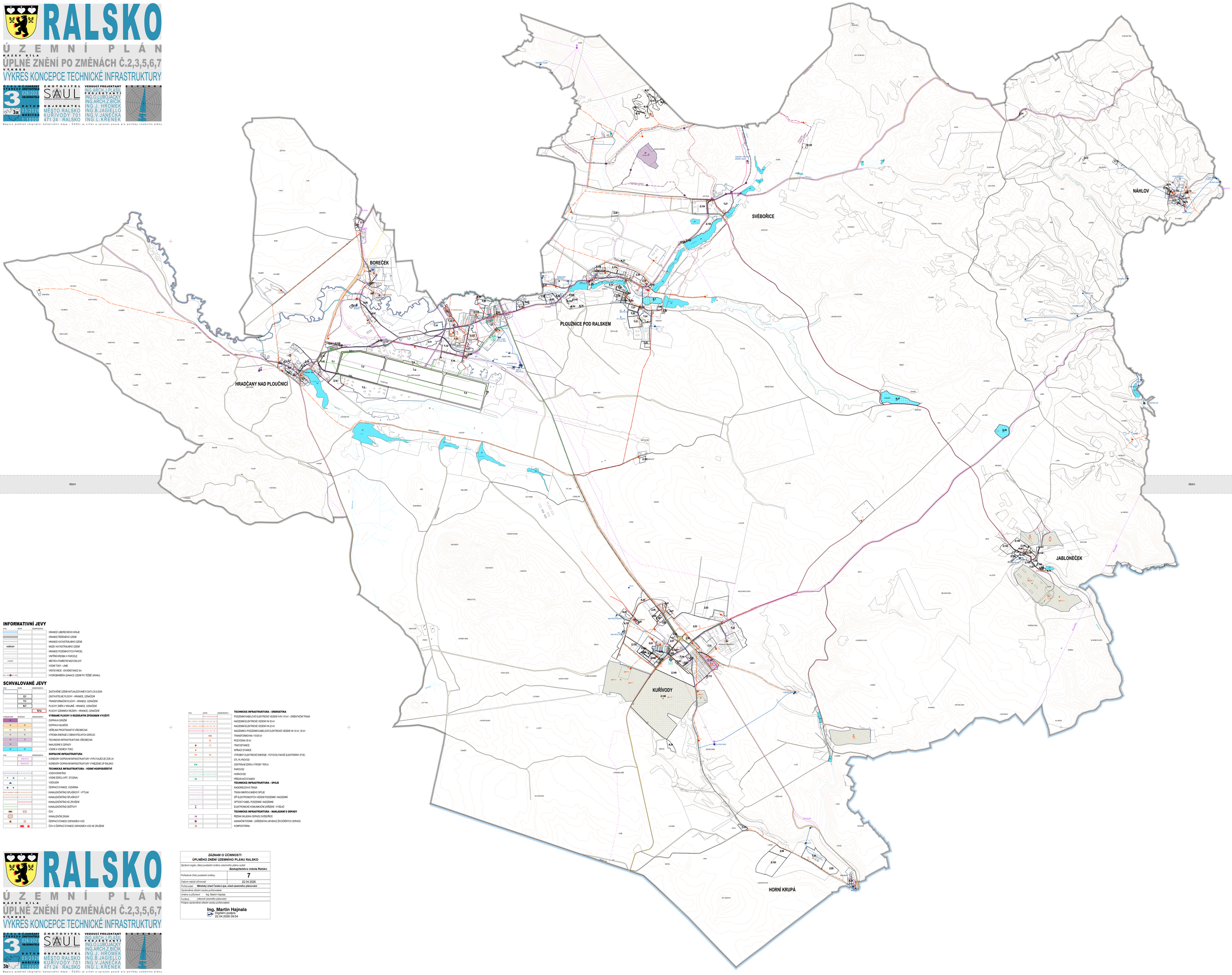

INFORMATIVNÍ JEVY

ZÁKL.	NÁVRH	OZNAMOVACÍ	
			HRANICE LIBEREC̆KÉHO KRAJE
			HRANICE ŘEŠENÉHO ÚZEMÍ
			HRANICE KATASTRÁLNÍHO ÚZEMÍ
KUŘIVODY			NÁZEV KATASTRÁLNÍHO ÚZEMÍ
			HRANICE POZEMKOVÝCH PARCEL
			VNITŘNÍ KRESBA V PARCELE
LHAŽOVY			MÍSTNÍ A POMĚRNÁ NÁZOSLOVÍ
			VODNÍ TOKY - LINIE
			VRSTEVNICE - EKVIDISTANCE 5m
			HYDROBANÉRA (SANACE ÚZEMÍ PO TĚŽBĚ URANU)

SCHVALOVANÉ JEVY

ZÁKL.	NÁVRH	OZNAMOVACÍ	
			ZASTAVĚNÉ ÚZEMÍ AKTUALIZOVANÉ K DATU 20.9.2024
	Z.1		ZASTAVITELNÉ PLOCHY - HRANICE, OZNAČENÍ
	K.1		TRANSFORMAČNÍ PLOCHY - HRANICE, OZNAČENÍ
	K.2		PLOCHY ZMĚN V KRAJINĚ - HRANICE, OZNAČENÍ
		R.1a	PLOCHY ÚZEMNÍCH REZERV - HRANICE, OZNAČENÍ
STABILIZOVANÉ	**NÁVRHOVÉ**	**OZNAMOVACÍ**	**VYBRANÉ PLOCHY S ROZDÍLNÝM ZPŮSOBEM VYUŽITÍ**
DI			DOPRAVA DRÁŽNÍ
DS	DS		DOPRAVA SILNIČNÍ
PV	PV		VEŘEJNÁ PROSTRANSTVÍ VŠEOBECNÁ
VE	VE		VÝROBA ENERGIE Z OBNOVITELNÝCH ZDROJŮ
TI	TI		TECHNICKÁ INFRASTRUKTURA VŠEOBECNÁ
TO			NAKLÁDÁNÍ S ODPADY
VT	VT		VODNÍ A VODNÍCH TOKŮ
ZÁKL.	NÁVRH	OZNAMOVACÍ	**DOPRAVNÍ INFRASTRUKTURA**
		OSELZ-ITIL	KORIDORY DOPRAVNÍ INFRASTRUKTURY VYPLYVAJÍCÍ ZE ZÚR LK
		OSNLK-ZUR	KORIDORY DOPRAVNÍ INFRASTRUKTURY VYMEZENÉ (ÚP RALSKO)
			TECHNICKÁ INFRASTRUKTURA - VODNÍ HOSPODÁŘSTVÍ
			VODOVODNÍ ŘAD
			VODNÍ ZDROJ (VRT, STUDNA)
			VODOJEM
			ČERPACÍ STANICE, VODÁRNA
			KANALIZAČNÍ ŘAD SPLAŠKOVÝ - VÝTLAK
			KANALIZAČNÍ ŘAD SPLAŠKOVÝ
			KANALIZAČNÍ ŘAD KE ZRUŠENÍ
			KANALIZAČNÍ ŘAD DEŠŤOVÝ
			ČOV
			KANALIZAČNÍ ZÁKLAK
			ČERPACÍ STANICE ODPADNÍCH VOD
			ČOV A ČERPACÍ STANICE ODPADNÍCH VOD KE ZRUŠENÍ

ZÁKL.	NÁVRH	OZNAMOVACÍ	
			TECHNICKÁ INFRASTRUKTURA - ENERGETIKA
			PODZEMNÍ KABELOVÉ ELEKTRICKÉ VEDENÍ VVN 110 kV - ORIENTAČNÍ TRASA
			NADZEMNÍ ELEKTRICKÉ VEDENÍ VN 35 kV
			NADZEMNÍ ELEKTRICKÉ VEDENÍ VN 22 kV
			NADZEMNÍ A PODZEMNÍ KABELOVÉ ELEKTRICKÉ VEDENÍ VN 10 kV, 35 kV
			TRANSFORMOVNA 110/35 kV
			ROZVODNA 35 kV
			TRAFOSTANICE
			SPÍNACÍ STANICE
			VÝROBNY ELEKTRICKÉ ENERGIE - FOTOVOLTAICKÉ ELEKTRÁRNY (FVE)
			STL PLYNOVOD
			CENTRÁLNÍ ZDROJ VÝROBY TEPLA
			PAROVOD
			HORKOVOD
			PŘEDÁVACÍ STANICE
			TECHNICKÁ INFRASTRUKTURA - SPOJE
			RADIORELEOVÁ TRASA
			TRASA MIKROVLNNÉHO SPOJE
			SÍŤ ELEKTRONICKÝCH VEDENÍ PODZEMNÍ / NADZEMNÍ
			OPTICKÝ KABEL PODZEMNÍ / NADZEMNÍ
			ELEKTRONICKÉ KOMUNIKAČNÍ ZAŘÍZENÍ - VYSÍLAČ
			TECHNICKÁ INFRASTRUKTURA - NAKLÁDÁNÍ S ODPADY
			ŘÍZENÁ SKLÁDKA ODPADŮ SVĚBOŘICE
			ASANAČNÍ PODNIK - ZAŘÍZENÍ NA LIKVIDACI ZVIŘECÍCH ODPADŮ
			KOMPOSTÁRNA

ZÁZNAM O ÚČINNOSTI ÚPLNÉHO ZNĚNÍ ÚZEMNÍHO PLÁNU RALSKO	
Správní orgán, který poslední změnu územního plánu vydal:	**Zastupitelstvo města Ralsko**
Pořadové číslo poslední změny:	**7**
Datum nabytí účinnosti:	22.04.2026
Pořizovatel:	**Městský úřad Česká Lípa, úřad územního plánování**
Oprávněná úřední osoba pořizovatele	
Jméno a příjmení:	Ing. Martin Hajnala
Funkce:	referent územního plánování
Podpis oprávněné úřední osoby pořizovatele:	
	Ing. Martin Hajnala Digitální podpis: 22.04.2026 09:54

RALSKO

ÚZEMNÍ PLÁN

NÁZEV DÍLA

ÚPLNÉ ZNĚNÍ PO ZMĚNÁCH Č.2,3,5,6,7

VÝKRES

VÝKRES KONCEPCE TECHNICKÉ INFRASTRUKTURY

ČÍSLO VÝKRESU / VÝKRESŮ ZHOTOVITELE: 3 — 026/2023 — OBJEDNATELE: 3b

DATUM: 03/2026

MĚŘÍTKO: 1:5000

ZHOTOVITEL: SAUL — SPOLEČNOST ARCHITEKTŮ A URBANISTŮ s.r.o.

OBJEDNATEL: MĚSTO RALSKO, KUŘIVODY 701, 471 24 RALSKO

VEDOUCÍ PROJEKTANT: ING.ARCH.J.PLÁŠIL

PROJEKTANTI: ING.O.LUBOJACKÝ, ING.ARCH.Z.BIČÍK, ING.J. HROMEK, ING.B.JAGIELLO, ING.V.JANEČKA, ING.L.KŘENEK

SEVERKA

Mapový podklad (digitální katastrální mapa - ČÚZK) je určen a upraven pouze pro potřeby územního plánu