RALSKO

ÚZEMNÍ PLÁN

NÁZEV DÍLA
ÚPLNÉ ZNĚNÍ PO ZMĚNÁCH Č.2,3,5,6,7

VÝKRES
VÝKRES ZÁKLADNÍHO ČLENĚNÍ ÚZEMÍ

ČÍSLO VÝKRESU: 1
ČÍSLO ZAKÁZKY ZHOTOVITELE: 026/2023
OBJEDNATELE:
DATUM: 03/2026
MĚŘÍTKO: 1:10000
1a

ZHOTOVITEL: SAUL
SPOLEČNOST ARCHITEKTŮ A URBANISTŮ s.r.o.

OBJEDNATEL: MĚSTO RALSKO, KUŘÍVODY 701, 471 24 RALSKO

VEDOUCÍ PROJEKTANT: ING.ARCH.I.PLÁŠIL
PROJEKTANTI: ING.O.LUBOJACKÝ, ING.ARCH.Z.BIČÍK, ING.J. HROMEK, ING.B.JAGIELLO, ING.V.JANEČKA, ING.L.KŘENEK

SEVERKA

Mapový podklad (digitální katastrální mapa - ČÚZK) je určen a upraven pouze pro potřeby územního plánu

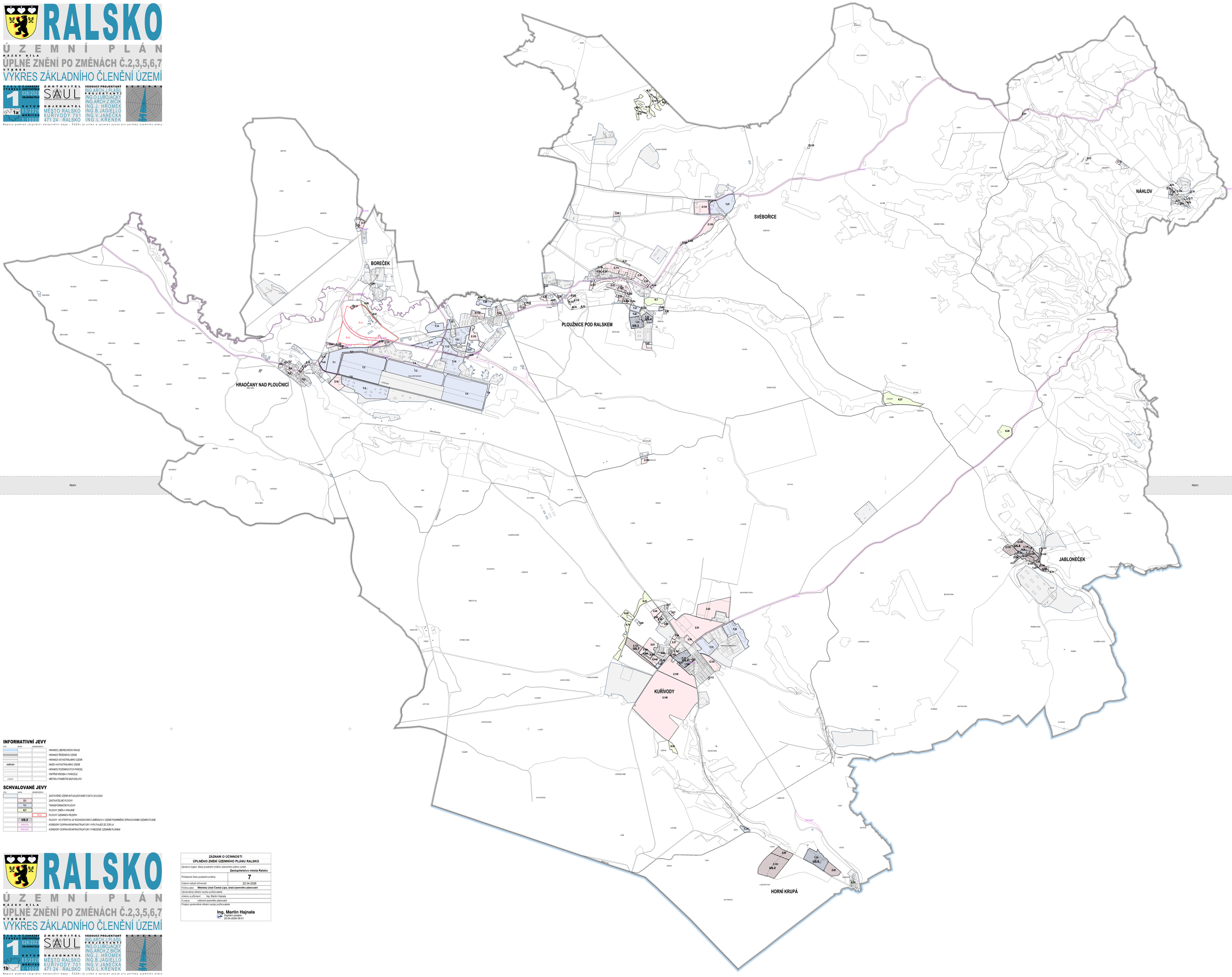

INFORMATIVNÍ JEVY

STAV	NÁVRH	OZNAMOVACÍ	
			HRANICE LIBERECKÉHO KRAJE
			HRANICE ŘEŠENÉHO ÚZEMÍ
			HRANICE KATASTRÁLNÍHO ÚZEMÍ
KURÍVODY			NÁZEV KATASTRÁLNÍHO ÚZEMÍ
			HRANICE POZEMKOVÝCH PARCEL
			VNITŘNÍ KRESBA V PARCELE
LYSÁ GORA			MÍSTNÍ A POMĚRNÍ NÁZVOSLOVÍ

SCHVALOVANÉ JEVY

STAV	NÁVRH	OZNAMOVACÍ	
			ZASTAVĚNÉ ÚZEMÍ AKTUALIZOVANÉ K DATU 20.9.2024
	Z.1		ZASTAVITELNÉ PLOCHY
	T.1		TRANSFORMAČNÍ PLOCHY
	K.7		PLOCHY ZMĚN V KRAJINĚ
		R.19	PLOCHY ÚZEMNÍCH REZERV
	US.2		PLOCHY, VE KTERÝCH JE ROZHODOVÁNÍ O ZMĚNÁCH V ÚZEMÍ PODMÍNĚNO ZPRACOVÁNÍM ÚZEMNÍ STUDIE
	DIÉLOVÝ		KORIDORY DOPRAVNÍ INFRASTRUKTURY VYPLÝVAJÍCÍ ZE ZÚR LK
	CYKLO-DOT		KORIDORY DOPRAVNÍ INFRASTRUKTURY VYMEZENÉ ÚZEMNÍM PLÁNEM

RALSKO

ÚZEMNÍ PLÁN

NÁZEV DÍLA
ÚPLNÉ ZNĚNÍ PO ZMĚNÁCH Č.2,3,5,6,7

VÝKRES
VÝKRES ZÁKLADNÍHO ČLENĚNÍ ÚZEMÍ

ČÍSLO VÝKRESU: 1
ČÍSLO ZAKÁZKY ZHOTOVITELE: 026/2023
OBJEDNATELE:
DATUM: 03/2026
MĚŘÍTKO: 1:10000
1b

ZHOTOVITEL: SAUL
SPOLEČNOST ARCHITEKTŮ A URBANISTŮ s.r.o.

OBJEDNATEL: MĚSTO RALSKO, KUŘÍVODY 701, 471 24 RALSKO

VEDOUCÍ PROJEKTANT: ING.ARCH.I.PLÁŠIL
PROJEKTANTI: ING.O.LUBOJACKÝ, ING.ARCH.Z.BIČÍK, ING.J. HROMEK, ING.B.JAGIELLO, ING.V.JANEČKA, ING.L.KŘENEK

SEVERKA

Mapový podklad (digitální katastrální mapa - ČÚZK) je určen a upraven pouze pro potřeby územního plánu

ZÁZNAM O ÚČINNOSTI
ÚPLNÉHO ZNĚNÍ ÚZEMNÍHO PLÁNU RALSKO

Správní orgán, který poslední změnu územního plánu vydal:	**Zastupitelstvo města Ralsko**
Pořadové číslo poslední změny:	**7**
Datum nabytí účinnosti:	22.04.2026
Pořizovatel:	**Městský úřad Česká Lípa, úřad územního plánování**
Oprávněná úřední osoba pořizovatele	
Jméno a příjmení:	Ing. Martin Hajnala
Funkce:	referent územního plánování
Podpis oprávněné úřední osoby pořizovatele	

Ing. Martin Hajnala
Digitální podpis:
22.04.2026 09:51