ÚPLNÉ ZNĚNÍ ÚP RALSKO PO VYDÁNÍ ZMĚNY Č.6 BYLO SPOLUFINANCOVÁNO Z PROSTŘEDKŮ STÁTNÍHO ROZPOČTU ČR, Z PROGRAMU MINISTERSTVA PRO MÍSTNÍ ROZVOJ ČR

RALSKO

ÚZEMNÍ PLÁN

NÁZEV DÍLA

ÚPLNÉ ZNĚNÍ PO ZMĚNÁCH Č.2,3,5,6

VÝKRES

VÝKRES KONCEPCE TECHNICKÉ INFRASTRUKTURY

ČÍSLO ČÁSTKY VÝKRESU ZHOTOVITELE: 3
OBJEDNATELE: 3a

ZHOTOVITEL: SAUL, SPOLEČNOST PRO ÚZEMNÍ STUDIE A LIBEREC

VEDOUCÍ PROJEKTANT: ING.ARCH.J.PLÁŠIL
PROJEKTANTI: ING.O.LUBOJACKÝ, ING.ARCH.Z.BICÍK, ING.J. HROMEK, ING.B.JAGIELLO, ING.V.JANEČKA, ING.L.KRENEK

DATUM: 03/2025
MĚŘÍTKO: 1:10000

OBJEDNATEL: MĚSTO RALSKO, KUŘIVODY 701, 471 24 RALSKO

SEVERKA

Mapový podklad (digitální katastrální mapa - ČÚZK) je určen a upraven pouze pro potřeby územního plánu

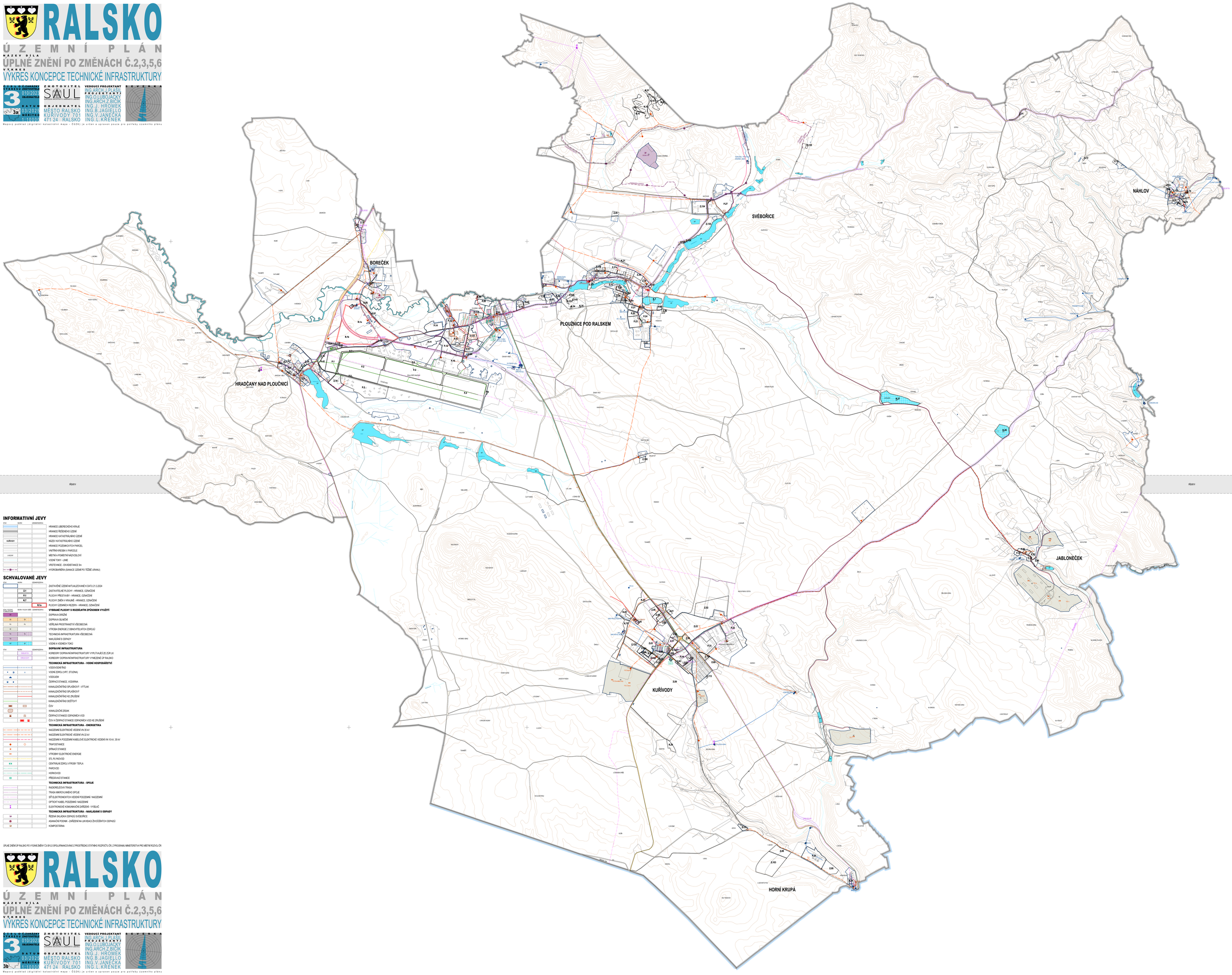

INFORMATIVNÍ JEVY

STAV	NÁVRH	VYSVĚTLIVKY
		HRANICE LIBEREC.KÉHO KRAJE
		HRANICE ŘEŠENÉHO ÚZEMÍ
		HRANICE KATASTRÁLNÍHO ÚZEMÍ
KUŘIVODY		NÁZEV KATASTRÁLNÍHO ÚZEMÍ
		HRANICE POZEMKOVÝCH PARCEL
		VNITŘNÍ KRESBA V PARCELE
LHÁŇOVI		MÍSTNÍ A POMĚSTNÍ NÁZVOSLOVÍ
		VODNÍ TOKY - LINIE
		VRSTEVNICE - EKVIDISTANCE 5m
		HYDROBAHÁMEA (SANACE ÚZEMÍ PO TĚŽBĚ URANU)

SCHVALOVANÉ JEVY

STAV	NÁVRH	VYSVĚTLIVKY
		ZASTAVĚNÉ ÚZEMÍ AKTUALIZOVANÉ K DATU 21.3.2024
	Z.1	ZASTAVITELNÉ PLOCHY - HRANICE, OZNAČENÍ
	P.1	PLOCHY PŘESTAVBY - HRANICE, OZNAČENÍ
	K.7	PLOCHY ZMĚN V KRAJINĚ - HRANICE, OZNAČENÍ
	R.1a	PLOCHY ÚZEMNÍCH REZERV - HRANICE, OZNAČENÍ
STAV - PLOCHY	NÁVRH - PLOCHY	VYSVĚTLIVKY - **VYBRANÉ PLOCHY S ROZDÍLNÝM ZPŮSOBEM VYUŽITÍ**
DD		DOPRAVA DRÁŽNÍ
DS	DS	DOPRAVA SILNIČNÍ
PV	PV	VEŘEJNÁ PROSTRANSTVÍ VŠEOBECNÁ
VE		VÝROBA ENERGIE Z OBNOVITELNÝCH ZDROJŮ
TI	TI	TECHNICKÁ INFRASTRUKTURA VŠEOBECNÁ
TU		NAKLÁDÁNÍ S ODPADY
W	W	VODNÍ A VODNÍCH TOKŮ
STAV	NÁVRH	VYSVĚTLIVKY - **DOPRAVNÍ INFRASTRUKTURA**
	ŽIELSTVÍ	KORIDORY DOPRAVNÍ INFRASTRUKTURY VYPLÝVAJÍCÍ ZE ZÚR LK
	ÚP RALSKO	KORIDORY DOPRAVNÍ INFRASTRUKTURY VYMEZENÉ UP RALSKO
		TECHNICKÁ INFRASTRUKTURA - VODNÍ HOSPODÁŘSTVÍ
		VODOVODNÍ ŘAD
		VODNÍ ZDROJ (VRT, STUDNA)
		VODOJEM
		ČERPACÍ STANICE, VODÁRNA
		KANALIZAČNÍ ŘAD SPLAŠKOVÝ - VÝTLAK
		KANALIZAČNÍ ŘAD SPLAŠKOVÝ
		KANALIZAČNÍ ŘAD KE ZRUŠENÍ
		KANALIZAČNÍ ŘAD DEŠŤOVÝ
		ČOV
		KANALIZAČNÍ ZÁSAK
		ČERPACÍ STANICE ODPADNÍCH VOD
		ČOV A ČERPACÍ STANICE ODPADNÍCH VOD KE ZRUŠENÍ
		TECHNICKÁ INFRASTRUKTURA - ENERGETIKA
		NADZEMNÍ ELEKTRICKÉ VEDENÍ VN 35 kV
		NADZEMNÍ ELEKTRICKÉ VEDENÍ VN 22 kV
		NADZEMNÍ A PODZEMNÍ KABELOVÉ ELEKTRICKÉ VEDENÍ VN 10 kV, 35 kV
		TRAFOSTANICE
		SPÍNACÍ STANICE
		VÝROBNY ELEKTRICKÉ ENERGIE
		STL PLYNOVOD
		CENTRÁLNÍ ZDROJ VÝROBY TEPLA
		PAROVOD
		HORKOVOD
		PŘEDÁVACÍ STANICE
		TECHNICKÁ INFRASTRUKTURA - SPOJE
		RADIORELEOVÁ TRASA
		TRASA MIKROVLNNÉHO SPOJE
		SÍŤ ELEKTRONICKÝCH VEDENÍ PODZEMNÍ / NADZEMNÍ
		OPTICKÝ KABEL PODZEMNÍ / NADZEMNÍ
		ELEKTRONICKÉ KOMUNIKAČNÍ ZAŘÍZENÍ - VYSÍLAČ
		TECHNICKÁ INFRASTRUKTURA - NAKLÁDÁNÍ S ODPADY
		ŘÍZENÁ SKLÁDKA ODPADŮ SVĚBOŘICE
		ASANAČNÍ POHŘEB - ZAŘÍZENÍ NA LIKVIDACI ŽIVOČIŠNÝCH ODPADŮ
		KOMPOSTÁRNA

ÚPLNÉ ZNĚNÍ ÚP RALSKO PO VYDÁNÍ ZMĚNY Č.6 BYLO SPOLUFINANCOVÁNO Z PROSTŘEDKŮ STÁTNÍHO ROZPOČTU ČR, Z PROGRAMU MINISTERSTVA PRO MÍSTNÍ ROZVOJ ČR

RALSKO

ÚZEMNÍ PLÁN

NÁZEV DÍLA

ÚPLNÉ ZNĚNÍ PO ZMĚNÁCH Č.2,3,5,6

VÝKRES

VÝKRES KONCEPCE TECHNICKÉ INFRASTRUKTURY

ČÍSLO ČÁSTKY VÝKRESU ZHOTOVITELE: 3
OBJEDNATELE: 3b

ZHOTOVITEL: SAUL, SPOLEČNOST PRO ÚZEMNÍ STUDIE A LIBEREC

VEDOUCÍ PROJEKTANT: ING.ARCH.J.PLÁŠIL
PROJEKTANTI: ING.O.LUBOJACKÝ, ING.ARCH.Z.BICÍK, ING.J. HROMEK, ING.B.JAGIELLO, ING.V.JANEČKA, ING.L.KRENEK

DATUM: 03/2025
MĚŘÍTKO: 1:10000

OBJEDNATEL: MĚSTO RALSKO, KUŘIVODY 701, 471 24 RALSKO

SEVERKA

Mapový podklad (digitální katastrální mapa - ČÚZK) je určen a upraven pouze pro potřeby územního plánu