ZMĚNA Č.6 ÚZEMNÍHO PLÁNU RALSKO BYLA SPOLUFINANCOVÁNA Z PROSTŘEDKŮ STÁTNÍHO ROZPOČTU ČR, Z PROGRAMU MINISTERSTVA PRO MÍSTNÍ ROZVOJ ČR

RALSKO

ÚZEMNÍ PLÁN

NÁZEV DÍLA

ZMĚNA Č. 6

VÝKRES

VÝKRES KONCEPCE TECHNICKÉ INFRASTRUKTURY

ČÍSLO OZNAČENÍ VÝKRESU ZHOTOVITELE: 3
OBJEDNATELE: 010/2023

DATUM: 03/2025

3a

MĚŘÍTKO: 1:10000

ZHOTOVITEL: SAUL

VEDOUCÍ PROJEKTANT: ING.ARCH.J.PLÁŠIL

PROJEKTANTI: ING.O.LUBOJACKÝ, ING.ARCH.Z.BICÍK, ING.J. HROMEK, ING.B.JAGIELLO, ING.V.JANEČKA, ING.L.KRENEK

OBJEDNATEL: MĚSTO RALSKO, KUŘIVODY 701, 471 24 RALSKO

SEVERKA

Mapový podklad (digitální katastrální mapa - ČÚZK) je určen a upraven pouze pro potřeby územního plánu

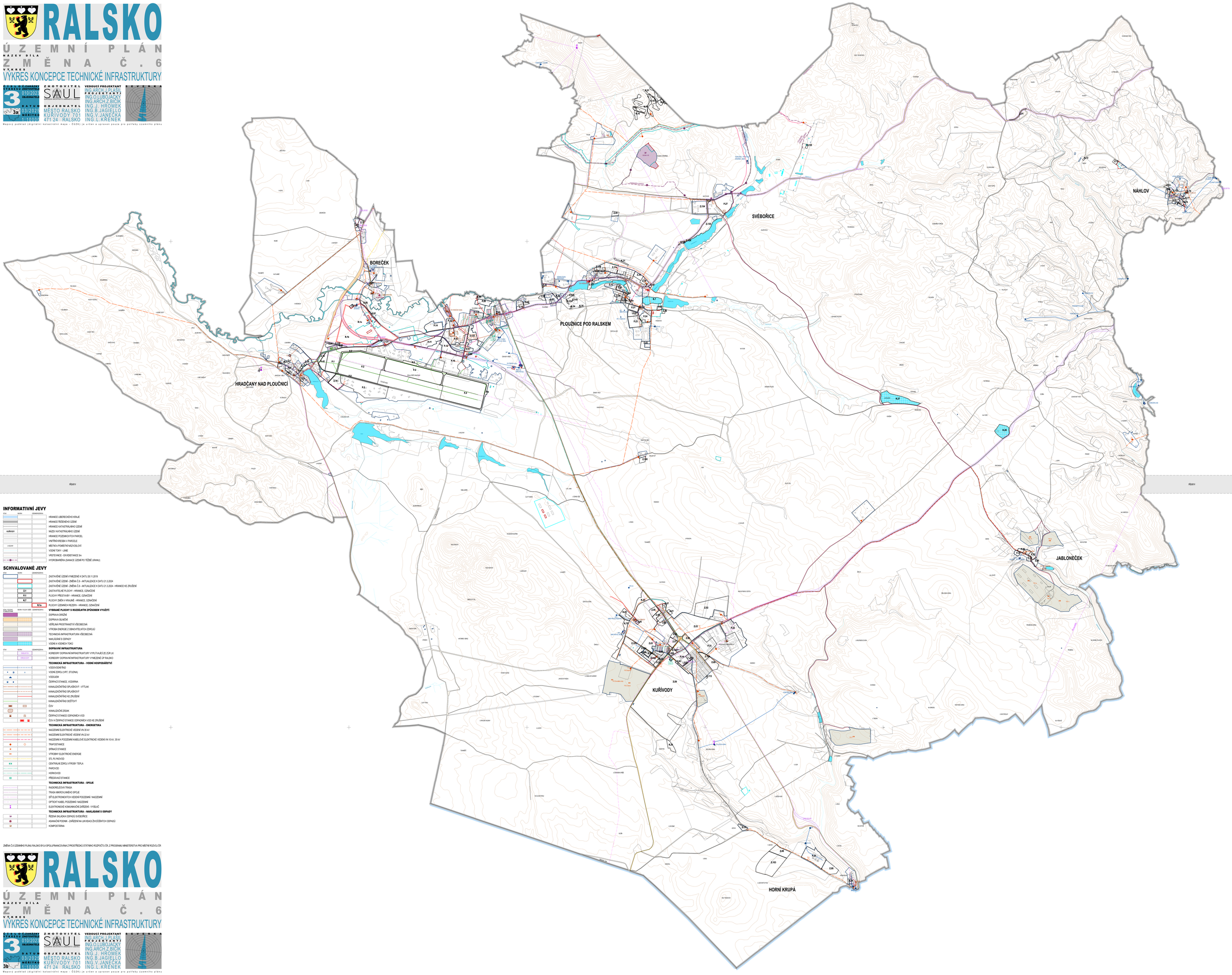

INFORMATIVNÍ JEVY

ZÁJM	VLIVU	LEGISLATIVA	
			HRANICE LIBEREC KÉHO KRAJE
			HRANICE ŘEŠENÉHO ÚZEMÍ
			HRANICE KATASTRÁLNÍHO ÚZEMÍ
KUŘIVODY			NÁZEV KATASTRÁLNÍHO ÚZEMÍ
			HRANICE POZEMKOVÝCH PARCEL
			VNITŘNÍ KRESBA V PARCELE
CHLUM			MÍSTNÍ A POMĚSTNÍ NÁZVOSLOVÍ
			VODNÍ TOKY - LINIE
			VRSTEVNICE - EKVIDISTANCE 5m
			HYDROBARIÉRA (SANACE ÚZEMÍ PO TĚŽBĚ URANU)

SCHVALOVANÉ JEVY

ZÁJM	VLIVU	LEGISLATIVA	
			ZASTAVĚNÉ ÚZEMÍ VYHLÁŠENÉ K DATU 28.11.2019
			ZASTAVĚNÉ ÚZEMÍ - ZMĚNA Č.6 - AKTUALIZACE K DATU 21.3.2024
			ZASTAVĚNÉ ÚZEMÍ - ZMĚNA Č.6 - AKTUALIZACE K DATU 21.3.2024 - HRANICE KE ZRUŠENÍ
	Z.1		ZASTAVITELNÉ PLOCHY - HRANICE, OZNAČENÍ
	P.1		PLOCHY PŘESTAVBY - HRANICE, OZNAČENÍ
	K.7		PLOCHY ZMĚN V KRAJINĚ - HRANICE, OZNAČENÍ
	R.1a		PLOCHY ÚZEMNÍCH REZERV - HRANICE, OZNAČENÍ
ZÁJMU PLOCHY	VLIVU PLOCHY	ZÁKON	**VYMEZENÉ PLOCHY S ROZDÍLNÝM ZPŮSOBEM VYUŽITÍ**
			DOPRAVA DRÁŽNÍ
			DOPRAVA SILNIČNÍ
			VEŘEJNÁ PROSTRANSTVÍ VŠEOBECNÁ
			VÝROBA ENERGIE Z OBNOVITELNÝCH ZDROJŮ
			TECHNICKÁ INFRASTRUKTURA VŠEOBECNÁ
			NAKLÁDÁNÍ S ODPADY
			VODNÍ A VODNÍCH TOKŮ
ZÁJMU	VLIVU	LEGISLATIVA	**DOPRAVNÍ INFRASTRUKTURA**
	ŽELEZNIČNÍ		KORIDORY DOPRAVNÍ INFRASTRUKTURY VYPLÝVAJÍCÍ ZE ZÚR LK
	SILNIČNÍ		KORIDORY DOPRAVNÍ INFRASTRUKTURY VYMEZENÉ ÚP RALSKO
			TECHNICKÁ INFRASTRUKTURA - VODNÍ HOSPODÁŘSTVÍ
			VODOVODNÍ ŘAD
			VODNÍ ZDROJ (VRT, STUDNA)
			VODOJEM
			ČERPACÍ STANICE, VODÁRNA
			KANALIZAČNÍ ŘAD SPLAŠKOVÝ - VÝTLAK
			KANALIZAČNÍ ŘAD SPLAŠKOVÝ
			KANALIZAČNÍ ŘAD KE ZRUŠENÍ
			KANALIZAČNÍ ŘAD DEŠŤOVÝ
			ČOV
			KANALIZAČNÍ ZÁSAK
			ČERPACÍ STANICE ODPADNÍCH VOD
			ČOV A ČERPACÍ STANICE ODPADNÍCH VOD KE ZRUŠENÍ
			TECHNICKÁ INFRASTRUKTURA - ENERGETIKA
			NADZEMNÍ ELEKTRICKÉ VEDENÍ VN 35 kV
			NADZEMNÍ ELEKTRICKÉ VEDENÍ VN 22 kV
			NADZEMNÍ A PODZEMNÍ KABELOVÉ ELEKTRICKÉ VEDENÍ VN 10 kV, 35 kV
			TRAFOSTANICE
			SPÍNACÍ STANICE
			VÝROBNÝ ELEKTRICKÉ ENERGIE
			STL PLYNOVOD
			CENTRÁLNÍ ZDROJ VÝROBY TEPLA
			PAROVOD
			HORKOVOD
			PŘEDÁVACÍ STANICE
			TECHNICKÁ INFRASTRUKTURA - SPOJE
			RADIORELEOVÁ TRASA
			TRASA MIKROVLNNÉHO SPOJE
			SÍŤ ELEKTRONICKÝCH VEDENÍ PODZEMNÍ / NADZEMNÍ
			OPTICKÝ KABEL PODZEMNÍ / NADZEMNÍ
			ELEKTRONICKÉ KOMUNIKAČNÍ ZAŘÍZENÍ - VYSÍLAČ
			TECHNICKÁ INFRASTRUKTURA - NAKLÁDÁNÍ S ODPADY
			ŘÍZENÁ SKLÁDKA ODPADŮ SVĚBOŘICE
			ASANAČNÍ POHŘIŠTĚ - ZAŘÍZENÍ NA LIKVIDACI ŽIVOČIŠNÝCH ODPADŮ
			KOMPOSTÁRNA

ZMĚNA Č.6 ÚZEMNÍHO PLÁNU RALSKO BYLA SPOLUFINANCOVÁNA Z PROSTŘEDKŮ STÁTNÍHO ROZPOČTU ČR, Z PROGRAMU MINISTERSTVA PRO MÍSTNÍ ROZVOJ ČR

RALSKO

ÚZEMNÍ PLÁN

NÁZEV DÍLA

ZMĚNA Č. 6

VÝKRES

VÝKRES KONCEPCE TECHNICKÉ INFRASTRUKTURY

ČÍSLO OZNAČENÍ VÝKRESU ZHOTOVITELE: 3
OBJEDNATELE: 010/2023

DATUM: 03/2025

3b

MĚŘÍTKO: 1:10000

ZHOTOVITEL: SAUL

VEDOUCÍ PROJEKTANT: ING.ARCH.J.PLÁŠIL

PROJEKTANTI: ING.O.LUBOJACKÝ, ING.ARCH.Z.BICÍK, ING.J. HROMEK, ING.B.JAGIELLO, ING.V.JANEČKA, ING.L.KRENEK

OBJEDNATEL: MĚSTO RALSKO, KUŘIVODY 701, 471 24 RALSKO

SEVERKA

Mapový podklad (digitální katastrální mapa - ČÚZK) je určen a upraven pouze pro potřeby územního plánu