

Výkaz údajů o bonitovaných půdně ekologických jednotkách (BPEJ) k parcelám nového stavu

Parcelní číslo podle		Kód BPEJ	Výměra		BPEJ na dílu parcely	Parcelní číslo podle		Kód BPEJ	Výměra		BPEJ na dílu parcely
katastru nemovitostí	zjednodušené evidence		ha	m ²		katastru nemovitostí	zjednodušené evidence		ha	m ²	
3859/2		53001		33	c d	3882/2		53001		18	
				1		3883/1		53001	2	21	
				34		3883/2		53001		86	
3880/7		53001	43	65	57	3884/1		53001	2	56	
3880/8		53001		22	26	3884/2		53001		56	
3880/9		53001		8	80	3886/1		53001	1	49	43
3880/10		53001		5	30	3886/2		53001		6	77
3880/11		53001			66	3887/1		53001		62	90
3880/12		53001			32	3887/2		53001		3	38
3882/1		53001		13	78						

Zpřesnění geometrického a polohového určení pozemků podle § 50 odst. 1 písm. a) katastrálního zákona

navržené v tomto geometrickém plánu lze v katastru nemovitostí provést jen na základě souhlasného prohlášení.

GEOMETRICKÝ PLÁN pro rozdělení pozemku, změnu hranic pozemků, průběh vlastnické zpřesněné hranice pozemků	Geometrický plán ověřil úředně oprávněný zeměměřický inženýr:		Stejnopis ověřil úředně oprávněný zeměměřický inženýr:		
	Jméno, příjmení:	Ing. Vladimír Svítek		Jméno, příjmení:	
	Číslo položky seznamu úředně oprávněných zeměměřických inženýrů:	508/1995		Číslo položky seznamu úředně oprávněných zeměměřických inženýrů:	
	Dne:	Číslo:	19/2024	Dne:	Číslo:
Náležitosti a přesnosti odpovídá právním předpisům.	Katastrální úřad souhlasí s ocislováním parcel.		Tento stejnopis odpovídá geometrickému plánu v elektronické podobě uloženému v dokumentaci katastrálního úřadu.		
Vyhotovitel: Pavlína Zelinková Na Vyhliče 214 Horní Police			Ověření stejnopisu geometrického plánu v listinné podobě.		
Číslo plánu: 2529-92/2023					
Okres: Česká Lípa					
Obec: Mimoň					
Kat. území: Mimoň					
Mapový list: Mimoň 4-2/13	Dosavadním vlastníkům pozemků byla poskytnuta možnost seznámit se v terénu s průběhem navrhovaných nových hranic, které byly označeny předepsaným způsobem:				

VÝKAZ DOSAVADNÍHO A NOVÉHO STAVU ÚDAJŮ KATASTRU NEMOVITOSTÍ

Dosavadní stav				Nový stav												
Označení pozemku parc. číslem	Výměra parcely		Druh pozemku Způsob využití	Označení pozemku parc. číslem	Výměra parcely		Druh pozemku Způsob využití	Typ stavby Způsob využití	Zpús. určení výměr	Porovnání se stavem evidence právních vztahů						
	ha	m ²			ha	m ²				Díl přechází z pozemku označeného v katastru nemovitostí	Číslo listu vlastnictví	Výměra dílu		Označení dílu		
			ha				m ²									
3744	*1)	8 ¹	27	<u>ostat. pl.</u> manipulační pl.	3744	8 ¹	18	<u>ostat. pl.</u> manipulační pl.	2							
					4692/25		8	<u>ostat. pl.</u> ostat.komunikace	2	3744	1				8	
3745		26 ¹	01	lesní poz	3745	25 ¹	33	lesní poz	2							
					4692/1	2 ¹	13	<u>ostat. pl.</u> ostat.komunikace	2	3745	1				68	a
										3748	1		1	45	b	
													2 ¹	13		
3748		63 ¹	38	lesní poz	3748/1	60 ¹	98	lesní poz	2							
					3748/2		95	lesní poz	2	3748	1				95	
3859/2		1 ¹	17	travní p.	3859/2		34	travní p.	2	3859/2	1				33	c
										3860/4	1				1	d
															34	
					4692/2	1 ¹	88	<u>ostat. pl.</u> ostat.komunikace	2	3859/2	1				66	g
										3860/4	1				26	h
										3876	1				96	i
													1 ¹	88		
3860/4			36	<u>ostat. pl.</u> neplodná půda	3860/4		27	<u>ostat. pl.</u> neplodná půda	2	3859/2	1				18	f
										3860/4	1				9	e
															27	
3868/1	*1)	9 ¹	32	<u>ostat. pl.</u> ostat.komunikace	3868/1	9 ¹	28	<u>ostat. pl.</u> ostat.komunikace	2							
					4692/24		5	<u>ostat. pl.</u> ostat.komunikace	2	3868/1	1				5	
3876		56 ¹	01	lesní poz	3876/1	54 ¹	74	lesní poz	2							
					3876/2		31	lesní poz	2	3876	1				31	
3877	*1)	32 ¹	73	lesní poz	3877/7	29 ¹	21	lesní poz	2							
					3877/8	1 ¹	10	lesní poz	2	3877	1588		1 ¹	10		
					3877/9		53	lesní poz	2	3877	1588				53	
					4692/3	1 ¹	90	<u>ostat. pl.</u> ostat.komunikace	2	3877	1588		1 ¹	90		
3878		3 ¹	49	<u>ostat. pl.</u> jiná plocha	3878	3 ¹	24	<u>ostat. pl.</u> jiná plocha	2							
					4692/6		24	<u>ostat. pl.</u> ostat.komunikace	2	3878	2585				24	
					4692/22		1	<u>ostat. pl.</u> ostat.komunikace	2	3878	2585				1	
3879	*1)	1 ¹	60	<u>ostat. pl.</u> jiná plocha	3879	1 ¹	46	<u>ostat. pl.</u> jiná plocha	2							
					4692/7		13	<u>ostat. pl.</u> ostat.komunikace	2	3879	1				13	
3880		44 ¹	11 ¹	orná půda	3880/7	43 ¹	65 ¹	orná půda	0			966				
					3880/8		22 ¹	orná půda	0	3880	966		22 ¹	26		
					3880/9		8 ¹	orná půda	2	3880	966		8 ¹	80		

VÝKAZ DOSAVADNÍHO A NOVÉHO STAVU ÚDAJŮ KATASTRU NEMOVITOSTÍ

Dosavadní stav			Nový stav												
Označení pozemku parc. číslem	Výměra parcely		Druh pozemku Způsob využití	Výměra parcely		Druh pozemku Způsob využití	Typ stavby Způsob využití	Zpús. určení výměr	Porovnání se stavem evidence právních vztahů						
	ha	m ²		Označení pozemku parc. číslem	ha				m ²	Díl přechází z pozemku označeného v katastru nemovitostí	Číslo listu vlastnictví	Výměra dílu		Označení dílu	
												ha	m ²		
3882	15	36	travní p.	3880/10	5	30	orná půda		2	3880	966	5	30		
				3880/11		66	orná půda		2	3880	966		66		
				3880/12		32	orná půda		2	3880	966		32		
				4692/5	8	41	ostat. pl. ostat.komunikace		2	3880	966	8	41		
				3882/1	13	78	travní p.		0		966				
3883	3	89	travní p.	3882/2		18	travní p.		0	3882	966		18		
				4692/8	1	40	ostat. pl. ostat.komunikace		2	3882	966	1	40		
				3883/1	2	21	travní p.		0		1				
3884	4	17	travní p.	3883/2		86	travní p.		0	3883	1		86		
				4692/9		82	ostat. pl. ostat.komunikace		2	3883	1		82		
				3884/1	2	56	travní p.		0		966				
3886	1	58	orná půda	3884/2		56	travní p.		0	3884	966		56		
				4692/10	1	05	ostat. pl. ostat.komunikace		2	3884	966	1	05		
				3886/1	1	49	orná půda		0		1588				
				3886/2	6	77	orná půda		0	3886	1588	6	77		
				4692/21	2	18	ostat. pl. ostat.komunikace		2	3886	1588	2	18		
3887	67	78	orná půda	3887/1	62	90	orná půda		0		2585				
				3887/2	3	38	orná půda		0	3887	2585	3	38		
				4692/11	1	50	ostat. pl. ostat.komunikace		2	3887	2585	1	50		
3903/1	59	97	lesní poz	3903/1	59	69	lesní poz		0						
				3903/8		95	lesní poz		2	3903/1	2585		95		
				3903/9	13	98	lesní poz		2	3903/1	2585	13	98		
				4692/12	2	22	ostat. pl. ostat.komunikace		2	3903/1	2585	2	22		
				4692/14	1	48	ostat. pl. ostat.komunikace		2	3903/1	2585	1	48		
				4692/16		14	ostat. pl. ostat.komunikace		2	3903/1	2585		14		
				4692/17	9	26	ostat. pl. ostat.komunikace		2	3903/1	2585	9	26		
				3917/1	3	40	ostat. pl. jiná plocha		2						
				3917/8	6	94	ostat. pl. jiná plocha		2	3917/1	1	6	94		
				4692/18	5	26	ostat. pl. ostat.komunikace		2	3917/1	1	5	26		
3918/1	*1)	59	ostat. pl. ostat.komunikace	3918/1	59	70	ostat. pl. ostat.komunikace		2						
				3918/4		3	ostat. pl. ostat.komunikace		2	3918/1	1		3		
				4692/23		21	ostat. pl. ostat.komunikace		2	3918/1	1		21		
3920	27	63	ostat. pl. silnice	3920	27	58	ostat. pl. silnice		2						
				4692/19		5	ostat. pl. ostat.komunikace		2	3920	2157		5		

VÝKAZ DOSAVADNÍHO A NOVÉHO STAVU ÚDAJŮ KATASTRU NEMOVITOSTÍ

Dosavadní stav			Nový stav														
Označení pozemku parc. číslem	Výměra parcely		Druh pozemku Způsob využití	Označení pozemku parc. číslem	Výměra parcely		Druh pozemku Způsob využití	Typ stavby Způsob využití	Zpús. určení výměr	Porovnání se stavem evidence právních vztahů							
	ha	m ²			ha	m ²				Díl přechází z pozemku označeného v katastru nemovitostí	Číslo listu vlastnictví	Výměra dílu		Označení dílu			
												ha	m ²				
3938	47 ¹	64	ostat. pl. silnice	3938/12	45 ¹	09	ostat. pl. silnice		2								
				3938/13	80		ostat. pl. jiná plocha	3938	2157			80					
				4692/15	1 ¹	75	ostat. pl. ostat.komunikace	3938	2157		1 ¹	75					
4100	2	91	ostat. pl. silnice	4100/29	2	35	07	ostat. pl. silnice		2							
				4100/30	1 ¹	60		ostat. pl. jiná plocha	4100	2157		1 ¹	60				
				4100/31		3		ostat. pl. jiná plocha	4100	2157			3				
				4100/32	4 ¹	37		ostat. pl. jiná plocha	4100	2157		4 ¹	37				
				4692/4		10		ostat. pl. ostat.komunikace	4100	2157			10				
				4692/13	18 ¹	20		ostat. pl. ostat.komunikace	4100	2157		18 ¹	20				
				4692/20		53		ostat. pl. ostat.komunikace	4100	2157			53				
				4692/26		1		ostat. pl. ostat.komunikace	4100	2157			1				
	115 ¹	97 ¹	10		115 ¹	97 ¹	09										

*1) Rozdíl v součtu výměr v důsledku zaokrouhlení číselně určených výměr podle přílohy 14.6 písm. a) katastrální výhlášky

PŘEHLED KLADU ČÁSTÍ

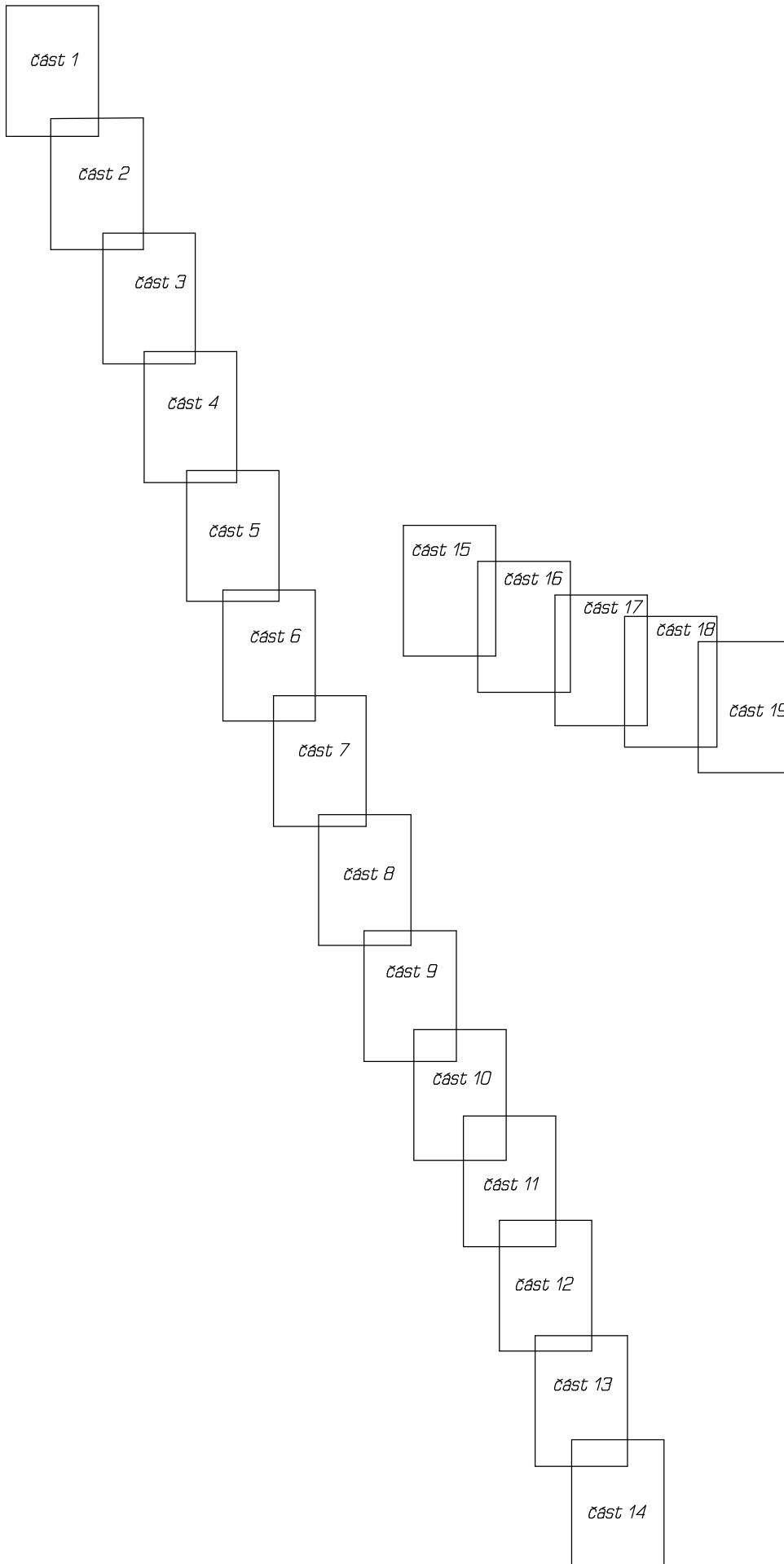



3740

3741

3744

3746

část 1

3745

3748/1
3748

4100/29
4100

3748/2

3868/1

4692/24

3863

3859/2
c

3859/1
f

3862

3864

4692/26

3860/4

3860/3

4078

3876/1
3876

4080

4081

3876/2
3876/2



3876/1
~~3876~~

4081

4083

3877/7
~~3877~~

3877/8

3877/9

3880/12

4100/29
~~4100~~

4692/5

4692/22

3880/7
~~3880~~

3880/11

3880/9

3878

4092

4091

4093

4097

4098

4102
4103

4104/1

3879

4692/6

4692/7

4692/2

3876/2

4692/3

4692/4

3880/11

3880/9

4692/6

4692/7

Část 3

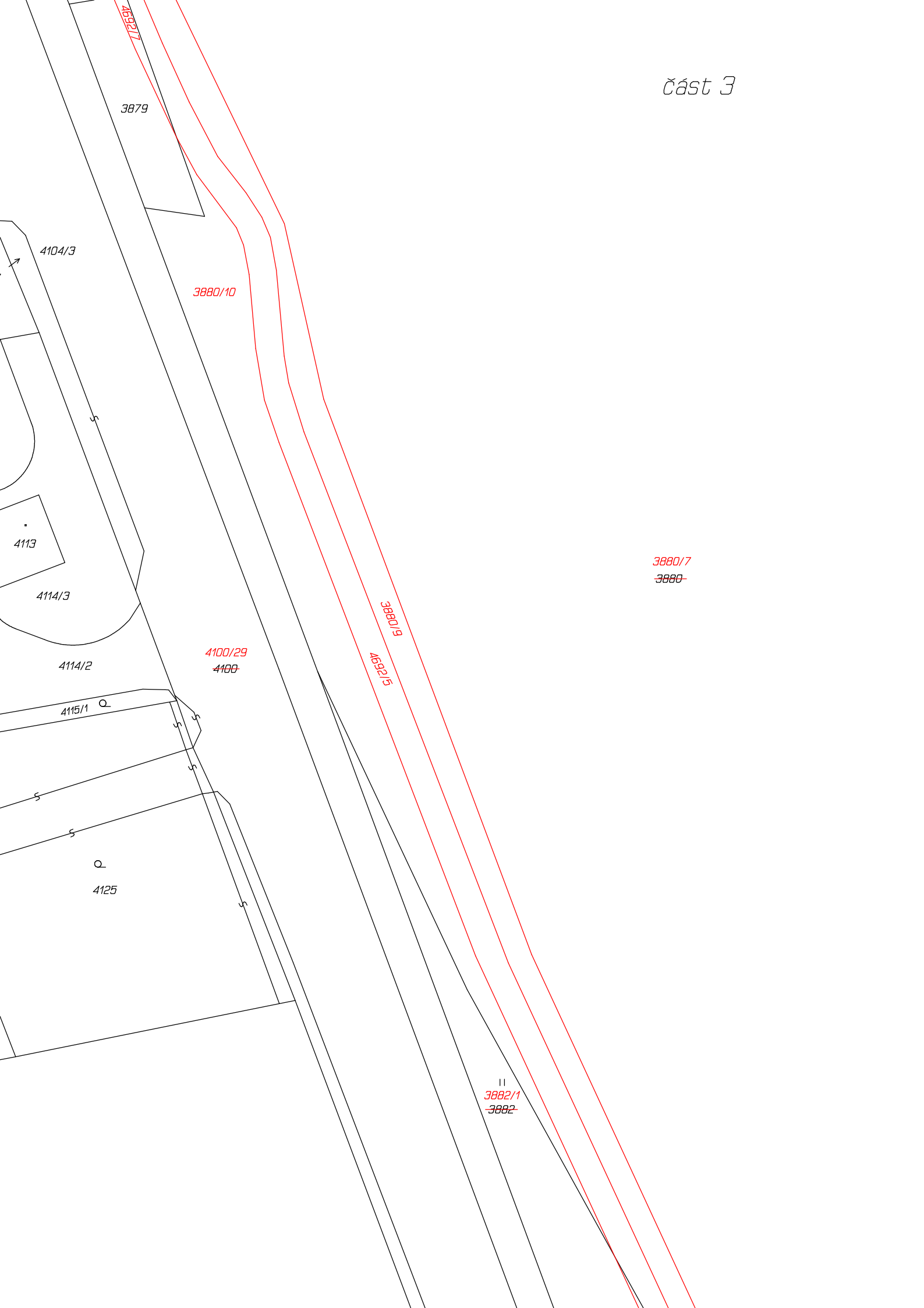

část 4



část 5

II
3884/1
~~3884~~

4692/10

3884/2

3880/7
~~3880~~

4145/3

3886/2

4692/21

3886/1
~~3886~~

4159

4100/29
~~4100~~

3887/2

3887/1
~~3887~~

4692/11

∧

4163

∧
3903/8

4692/12

∧
3903/1



část 6

4692/12

4100/29
~~4100~~

Λ
3903/1

Λ
4163

4692/13

∟
3903/1

4100/29
~~4100~~

4100/30

4692/13

∟
4163

část 8

4100/30

4592/13

∟

3903/1

∟

4163

4100/29
~~4100~~

∟

4523

4692/14

∟

4170

4692/14

Λ
3903/1

4692/13

4100/29
~~4100~~

4100/31

Λ

4170

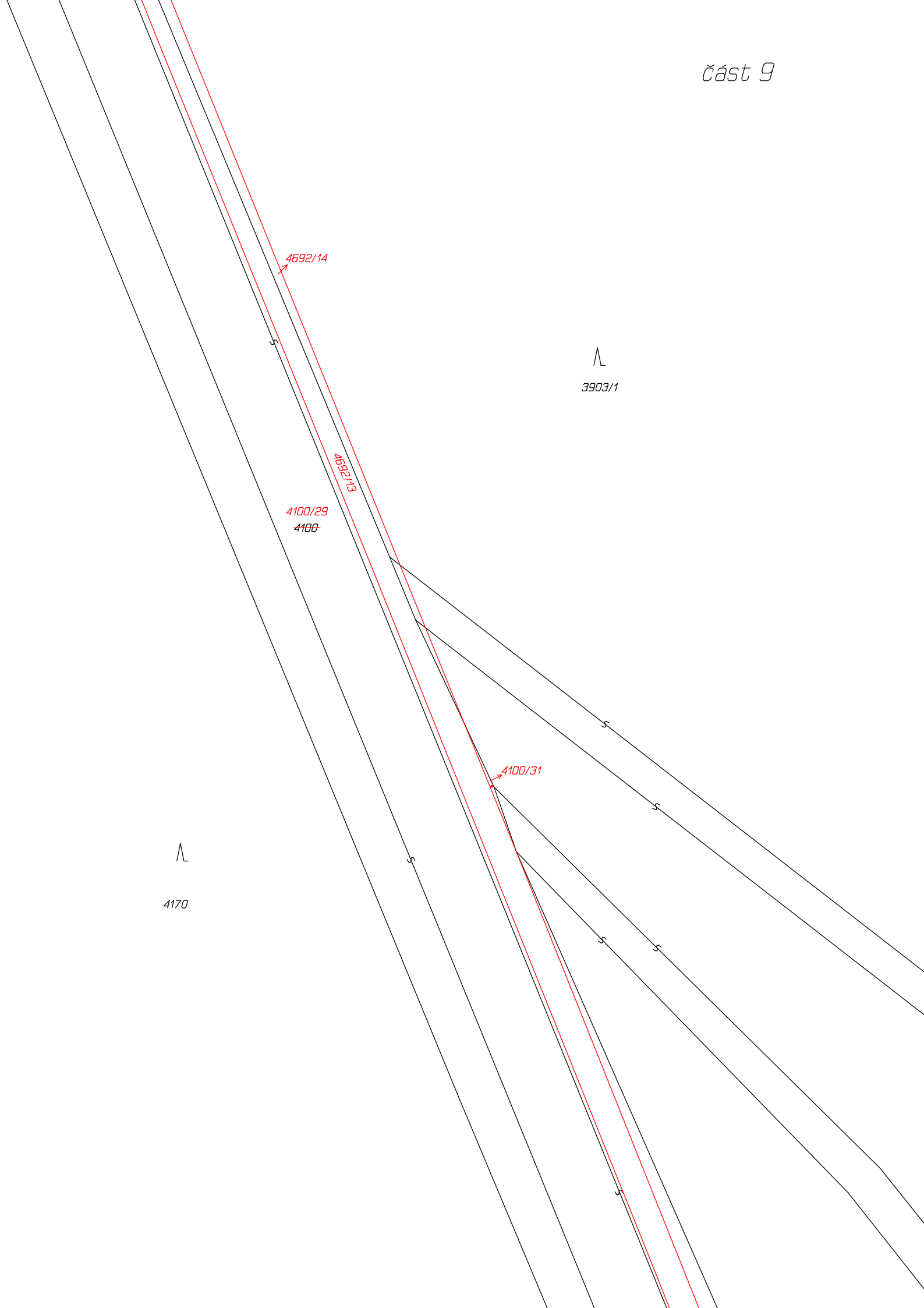

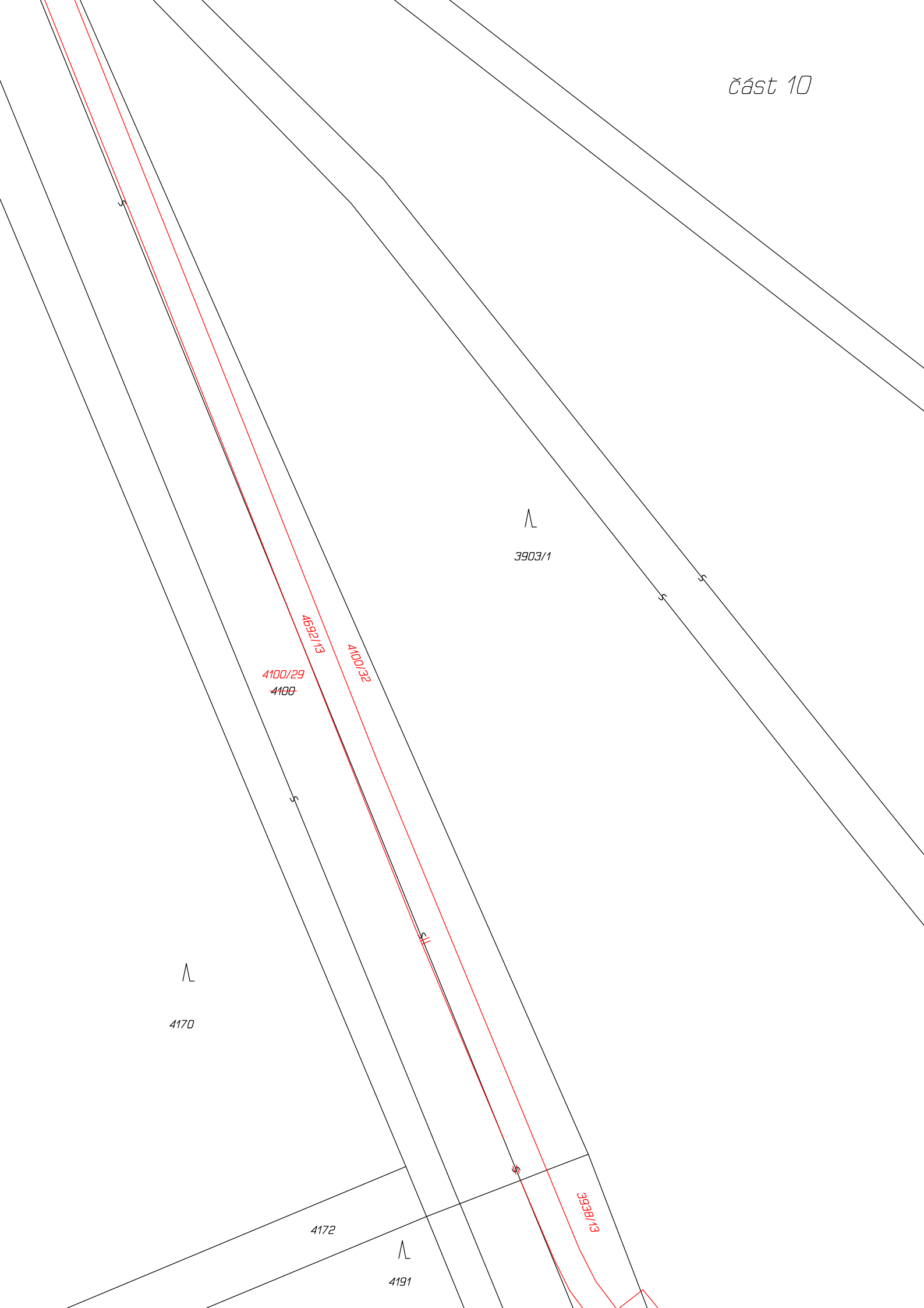

Λ
3903/1

4100/29
4100
4892/13
4100/32

Λ
4170

4172

Λ
4191

3938/13

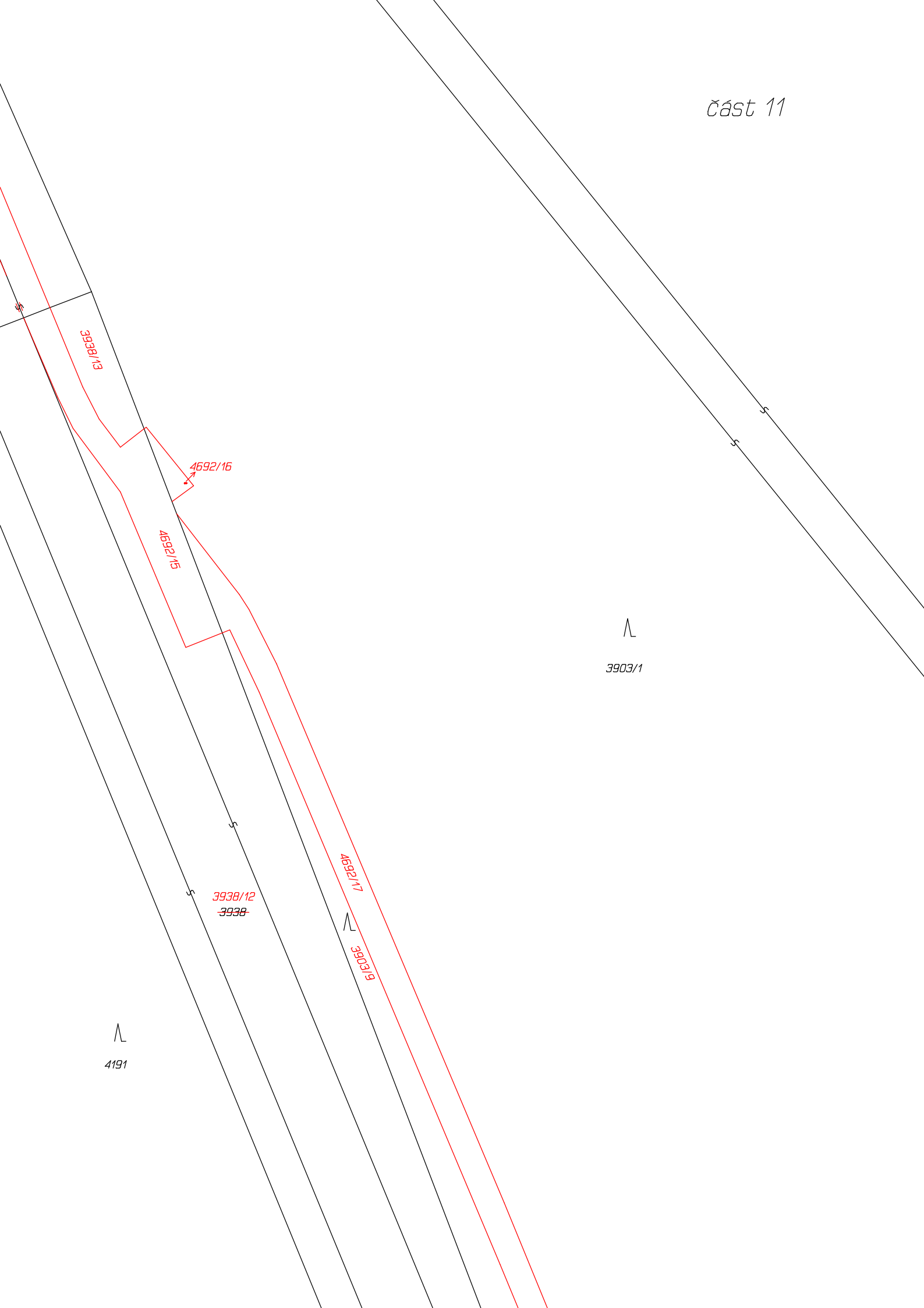

3938/13

4692/16

4692/15

3938/12
~~3938~~

4692/17

3903/19



3903/1



4191

3938/12
~~3938~~

∧

3903/1

∧

3903/18

4692/17

∧

4191

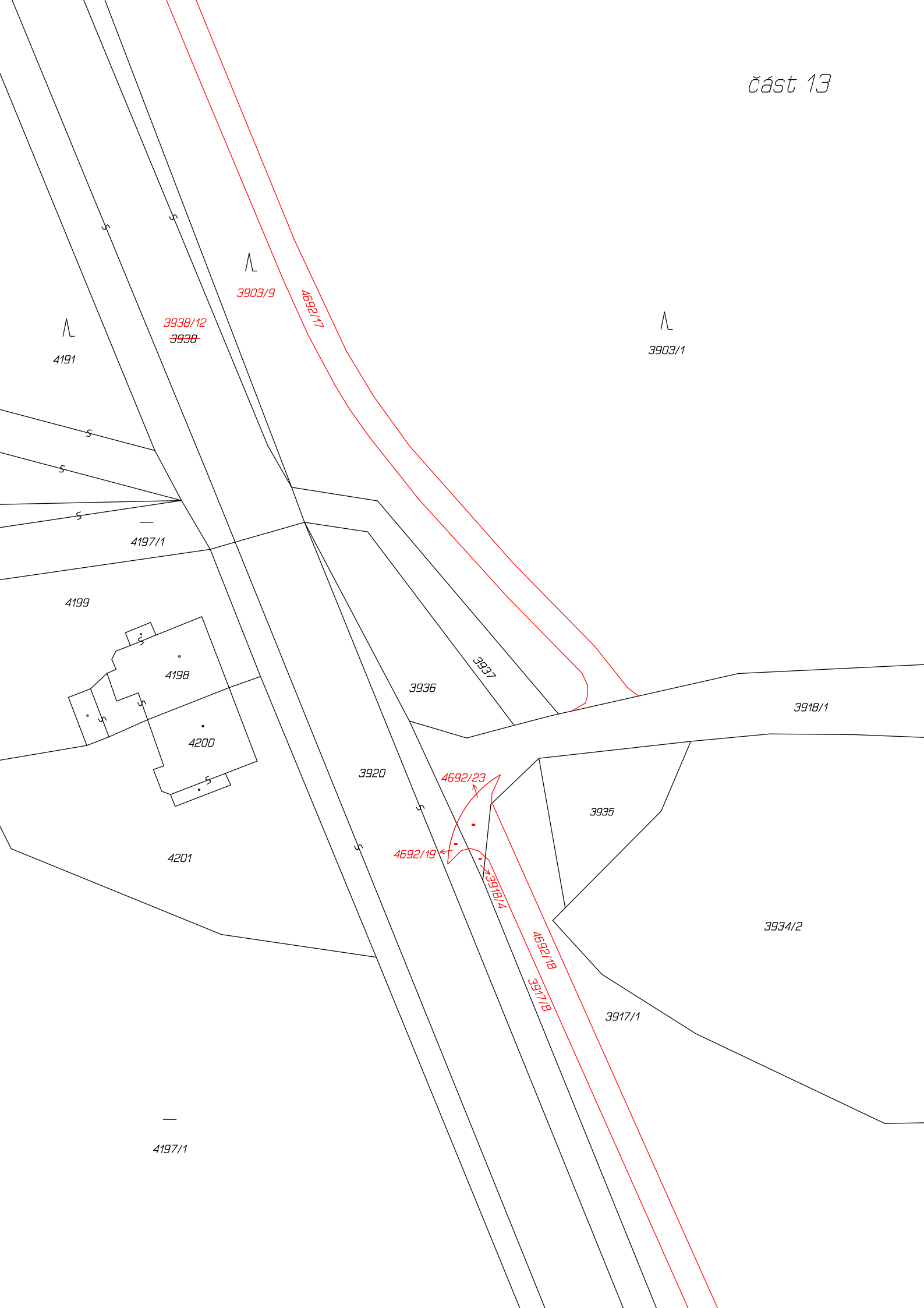

část 14

3934/2

3920

3917/1

4197/1

4092/18

3917/8

28

k.ú. Mimoně

41/1

11

K.ú. Prouzice p. Fr.
K.ú. Hradčany n. Pl.

535

26

854

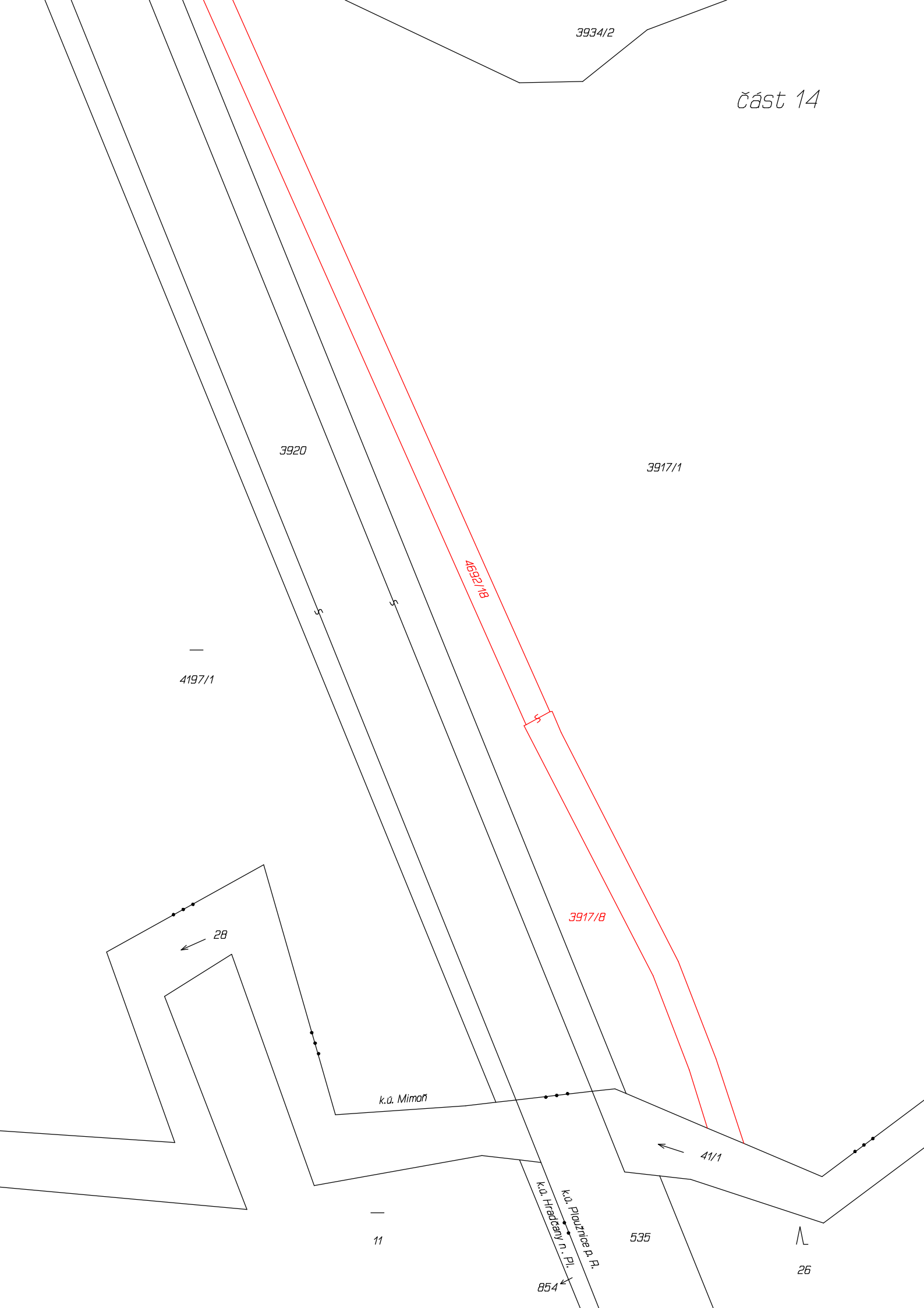

3886/1
~~3886~~

3880/7
~~3880~~

3887/1
~~3887~~

3888

3880/8

3889

3903/1

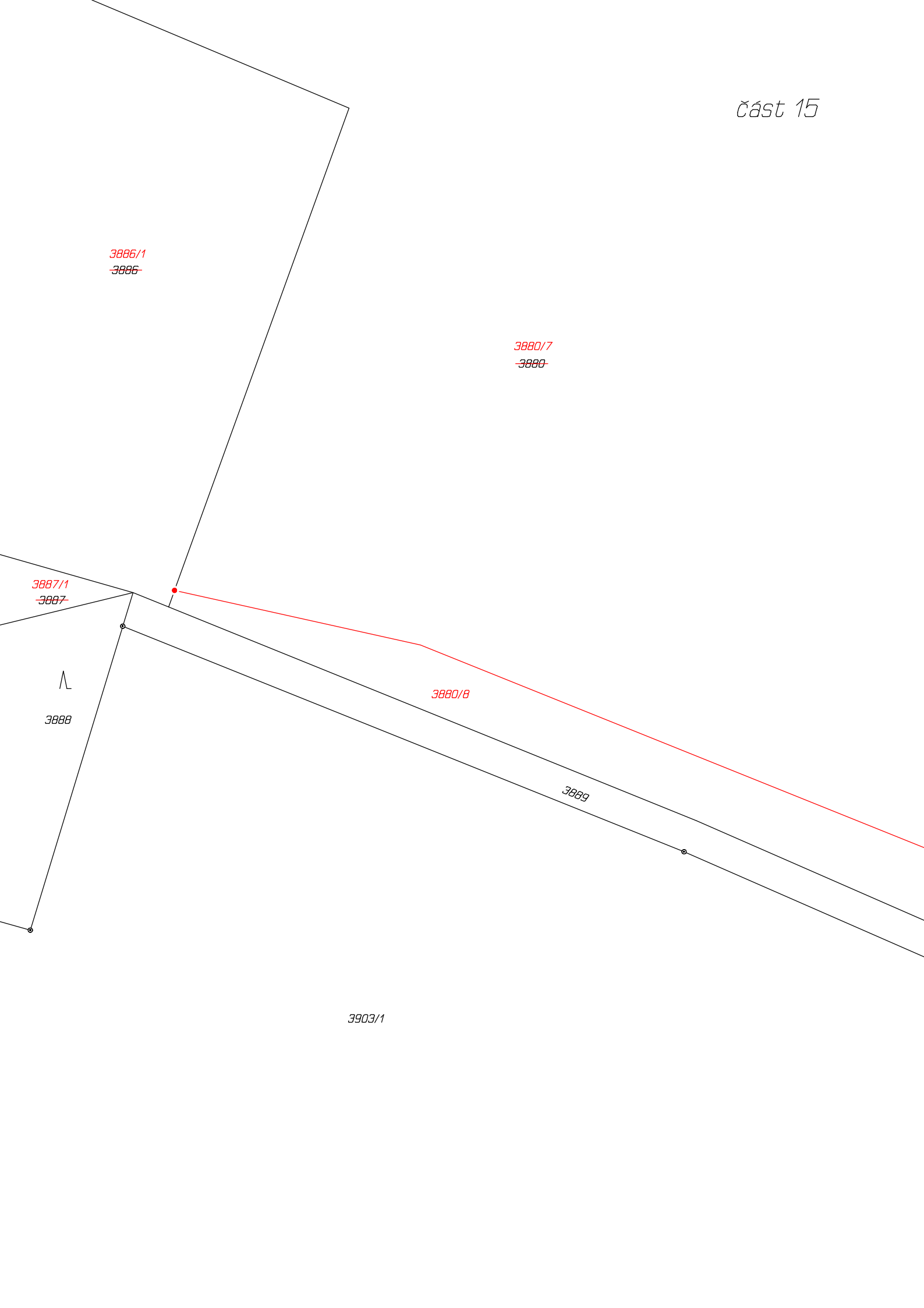

3880/7

~~3880~~

3880/8

3889

3903/1

3880/7
~~3880~~

3880/8

3889

3903/1

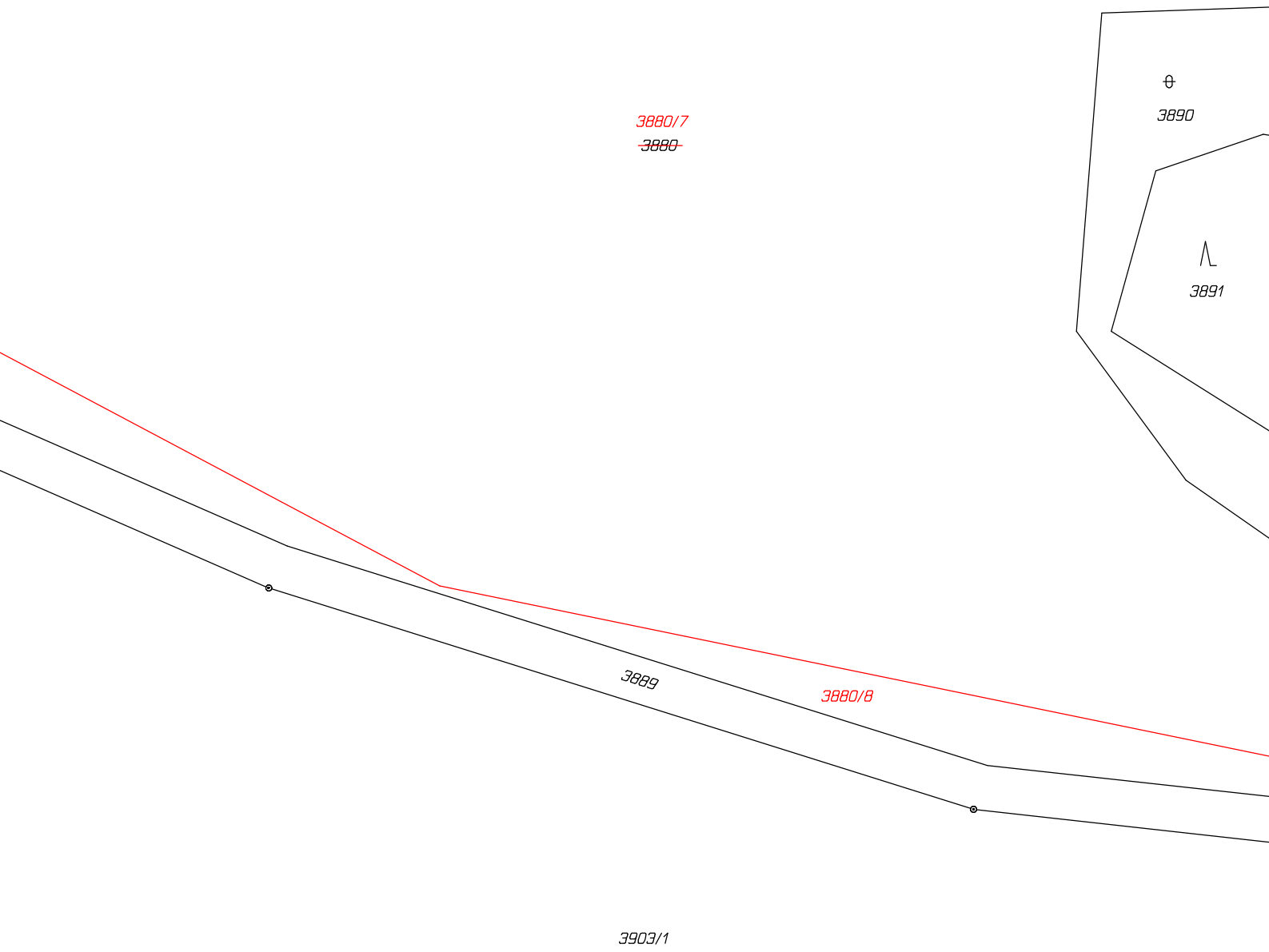

⊕
3890

část 19

∟
3891

3880/7
~~3880~~

3880/8

3889

3903/1