



Město Ralsko

se sídlem úřadu v Kuřívodech 701, 471 24 Ralsko

Ú.D.č. 29/2023

VYVĚŠENO DNE: 5.4.2023

SEJMUTO DNE: _____

Za Městský úřad Ralsko
Ing. Martina Dokoupilová



v souladu s § 39 odst. 1 z. č. 128/2000 Sb., o obcích, ve znění pozdějších předpisů a usnesením Zastupitelstva města Ralsko č. Z - 01/07/23 ze dne 15. 2. 2023

Město Ralsko nabízí k prodeji tento nemovitý majetek:

Poř. č.	K.ú.	Pozemek p. č.	Druh pozemku/způsob využití	Celková výměra	Navrhované využití nemovitosti	poznámka	Cena
	Kuřívody	část ppč. 171/1	Ostatní plocha	428 m ²	Rozšíření zahrady.	Dle nevneseného GP č. 536-22/2023 ppč. 171/189. Bude sjednáno předkupní právo ve prospěch města Ralsko.	Min. 20 Kč/m ²

Zájemci své žádosti, nabídky a připomínky ke zveřejněnému záměru mohou doručit osobně do Podatelny Městského úřadu Ralsko nebo poštovní zásilkou na adresu Městského úřadu Ralsko (adresa uvedena níže) do 24. 4. 2023. K později došlým žádostem, námitkám či připomínkám nebude přihlíženo. Případné informace zodpoví Ing. Martina Dokoupilová - OKS, Odd. rozvoje, MH a ŽP, tel.: 487 898 142, email: dokoupilova@mestoralsko.cz. Prohlídku nabízené nemovitosti je možné předem domluvit (telefonicky nebo emailem) u Ing. Martiny Dokoupilové. Předmětná nemovitost je vyznačena v příložené situaci.

Městský úřad Ralsko,
Kuřívody 701,
471 24 Ralsko
tel. 487 898 121, www.mestoralsko.cz

Ing. Miloslav Tůma
starosta města

Vyvěšeno : 5. 4. 2023
Sejmuto :



VÝKAZ DOSAVADNÍHO A NOVÉHO STAVU ÚDAJŮ KATASTRU NEMOVITOSTÍ													
Dosavadní stav				Nový stav									
Označení pozemku parc. číslem	Výměra parcely		Druh pozemku Způsob využití	Označení pozemku parc. číslem	Výměra parcely		Druh pozemku Způsob využití	Typ stavby Způsob využití	Způsob určení výměr	Porovnání se stavem evidence právních vztahů			
	ha	m ²			ha	m ²				Díl přechází z pozemku označeného v		Číslo listu vlastnictví	Výměra dílu
			katastru nemovitosti				dřívější poz. evidenci	ha		m ²			
171/1	*1)	1 08 47	ostat. pl. jiná plocha	171/1	1 01 31	ostat. pl. jiná plocha			2				
				171/188	2 89	ostat. pl. jiná plocha		171/1		1	2 89		
				171/189	4 28	ostat. pl. jiná plocha		171/1		1	4 28		
	1	08	47		1	08	48						

*1) Rozdíl v součtu výměr v důsledku zaokrouhlení číselně určených výměr podle přílohy 14.6 písm. a) katastrální výhlášky

GEOMETRICKÝ PLÁN pro rozdělení pozemku	Geometrický plán ověřil úředně oprávněný zeměměřický inženýr:		Stejnopis ověřil úředně oprávněný zeměměřický inženýr:		
	Jméno, příjmení:	Ing. Vladimír Světek		Jméno, příjmení:	
	Číslo položky seznamu úředně oprávněných zeměměřických inženýrů:	508/1995		Číslo položky seznamu úředně oprávněných zeměměřických inženýrů:	
	Dne:	Číslo:	30/2023	Dne:	Číslo:
Něležitosti a přesnosti odpovídá právním předpisům.		Katastrální úřad souhlasí s očíslováním parcel.		Tento stejnopis odpovídá geometrickému plánu v elektronické podobě uloženému v dokumentaci katastrálního úřadu.	
Vyhotovitel: <i>Zelinka Jan Na Vyhliďce 214 Homí Police</i>		Ověření stejnopisu geometrického plánu v listinné podobě.			
Číslo plánu: 536-22/2023					
Okres: Česká Lipa					
Obec: Raisko					
Kat. území: Kuřivody					
Mapový list: Mimoň 3-6/22					
Dosavadním vlastníkem pozemků byla poskytnuta možnost seznámit se v terénu s průběhem navrhovaných nových hranic. Měří byly oznaženy předepsaným způsobem.					

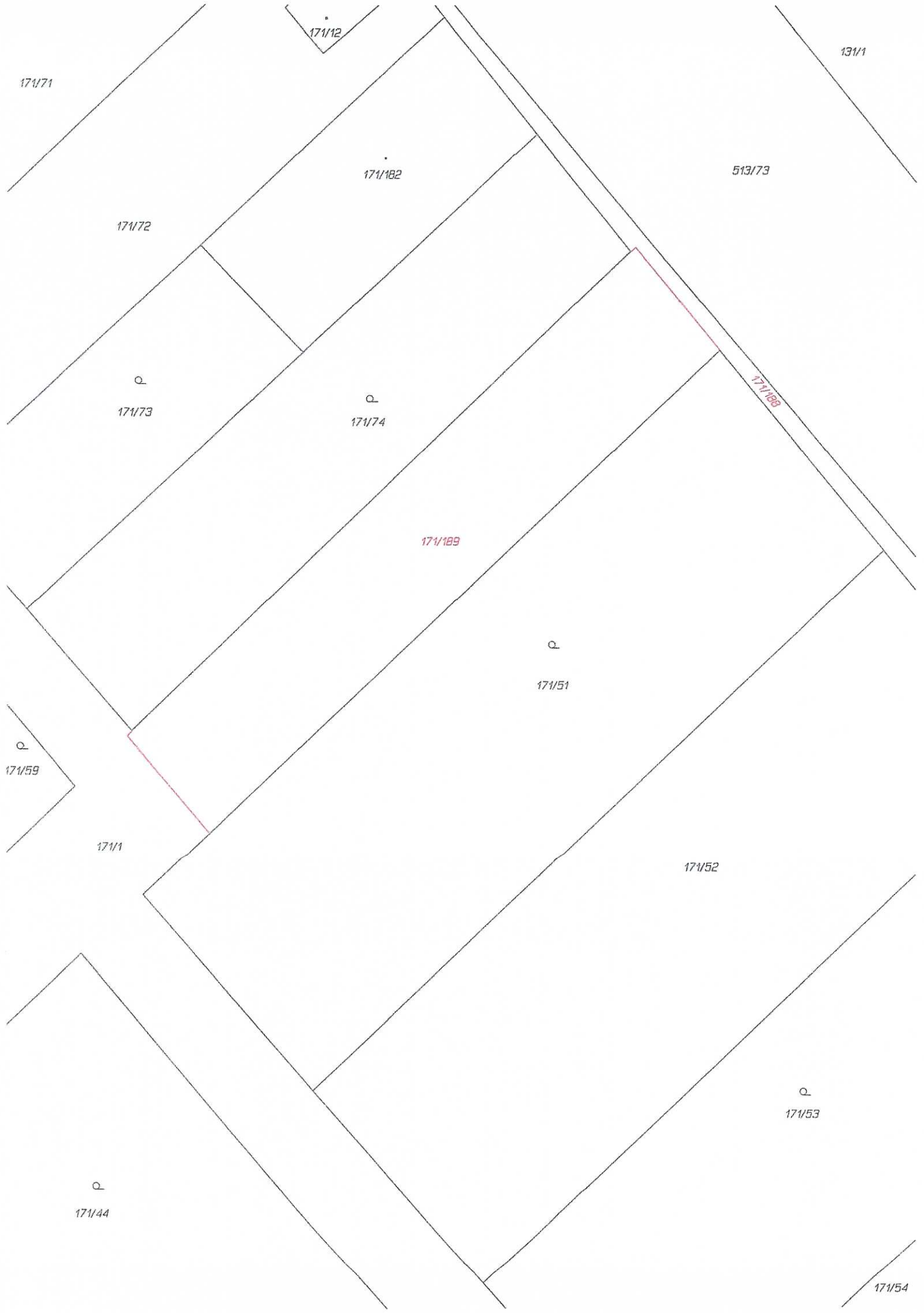

171/71

171/12

131/1

171/182

513/73

171/72

P

171/73

P

171/74

171/189

P

171/51

P

171/59

171/1

171/52

P

171/44

P

171/53

171/54