RALSKO

ÚZEMNÍ PLÁN

NÁZEV DÍLA - STUPEŇ - FÁZE

ÚPLNÉ ZNĚNÍ PO ZMĚNĚ Č.3

VÝKRES

VÝKRES KONCEPCE TECHNICKÉ INFRASTRUKTURY

ČÍSLO VÝKRESU: 3 | ČÍSLO ZAKÁZKY ZHOTOVITELE: 014/2019 | OBJEDNATELE: Z-27/04/19 | DATUM: 09/2022 | MĚŘÍTKO: 1:10000 | 3a

ZHOTOVITEL: SAUL URBAN DESIGN & ARCHITECTURE

OBJEDNATEL: MĚSTO RALSKO, KUŘIVODY 701, 471 24 RALSKO

VEDOUCÍ PROJEKTANT: ING.ARCH. J.PLÁŠIL

PROJEKTANTI: ING.O.LUBOJACKÝ, ING.ARCH.Z.BIČÍK, ING.J. HROMEK, ING.B.JAGIELLO, ING.V.JANEČKA, ING.L.KRENEK

SEVERKA

Bez souhlasu zhotovitele nelze tento výkres kopírovat, měnit, zveřejňovat nebo jinak zpřístupnit třetím osobám.

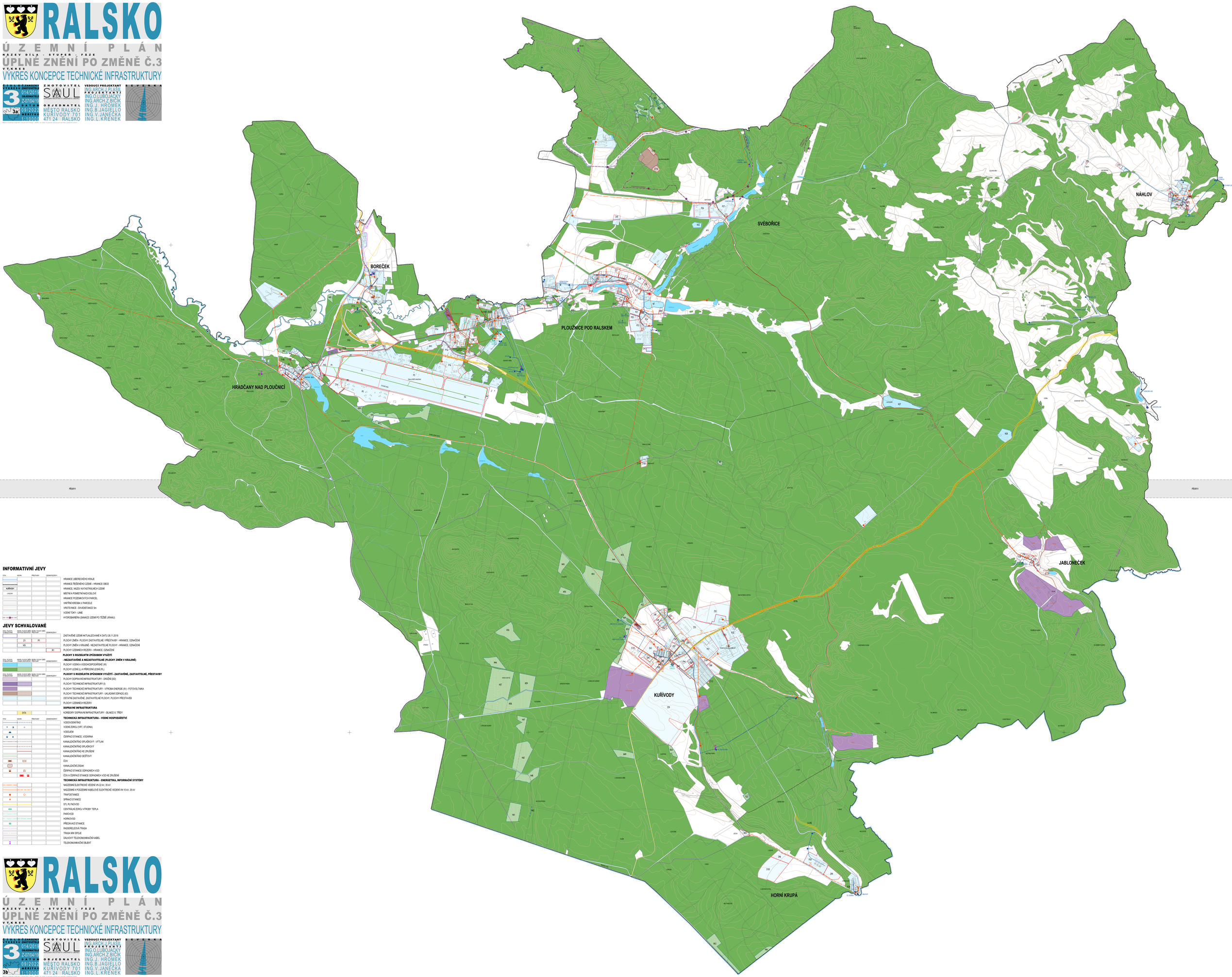

INFORMATIVNÍ JEVY

STAV	NÁVRH	PŘEDVÁD	LEGAND REŽIMY	
				HRANICE LIBERECKÉHO KRAJE
				HRANICE ŘEŠENÉHO ÚZEMÍ – HRANICE OBCE
KÚ RÝNOV				HRANICE, NÁZEV KATASTRÁLNÍCH ÚZEMÍ
CHALOUPY				MĚSTNÍ A POMĚSTNÍ NÁZVOSLOVÍ
				HRANICE POZEMKOVÝCH PARCEL
				VNITŘNÍ KRESBA V PARCELE
				VRSTEVNICE - EKVIDISTANCE 5m
				VODNÍ TOKY - LINIE
				HYDROBARIÉRA (SANACE ÚZEMÍ PO TĚŽBĚ URANU)

JEVY SCHVALOVANÉ

STAV - PLOCHY	NÁVRH - PLOCHY ZMĚN	NÁVRH - PLOCHY ZMĚN	LEGAND REŽIMY	
				ZASTAVĚNÉ ÚZEMÍ AKTUALIZOVANÉ K DATU 28.11.2019
	Z1	P1		PLOCHY ZMĚN - PLOCHY ZASTAVITELNÉ / PŘESTAVBY - HRANICE, OZNAČENÍ
	NS			PLOCHY ZMĚN V KRAJINĚ - NEZASTAVITELNÉ PLOCHY - HRANICE, OZNAČENÍ
			R1	PLOCHY ÚZEMNÍCH REZERV - HRANICE, OZNAČENÍ
				PLOCHY S ROZDÍLNÝM ZPŮSOBEM VYUŽITÍ
				- NEZASTAVĚNÉ A NEZASTAVITELNÉ (PLOCHY ZMĚN V KRAJINĚ)
				PLOCHY VODNÍ A VODOHOSPODÁŘSKÉ (W)
				PLOCHY LESNÍ (L) A PŘÍRODNĚ LESNÍ (PL)
				PLOCHY S ROZDÍLNÝM ZPŮSOBEM VYUŽITÍ - ZASTAVĚNÉ, ZASTAVITELNÉ, PŘESTAVBY
				PLOCHY DOPRAVNÍ INFRASTRUKTURY - DRÁŽNÍ (DD)
				PLOCHY TECHNICKÉ INFRASTRUKTURY (I)
				PLOCHY TECHNICKÉ INFRASTRUKTURY - VÝROBA ENERGIE (IV) - FOTOVOLTAIKA
				PLOCHY TECHNICKÉ INFRASTRUKTURY - UKLÁDÁNÍ ODPADŮ (IO)
				OSTATNÍ ZASTAVĚNÉ, ZASTAVITELNÉ PLOCHY, PLOCHY PŘESTAVEB
				PLOCHY ÚZEMNÍCH REZERV
	DI7A			**DOPRAVNÍ INFRASTRUKTURA**
				KORIDORY DOPRAVNÍ INFRASTRUKTURY - SILNICE II. TŘÍDY
				TECHNICKÁ INFRASTRUKTURA – VODNÍ HOSPODÁŘSTVÍ
				VODOVODNÍ ŘAD
				VODNÍ ZDROJ (VRT, STUDNA)
				VODOJEM
				ČERPACÍ STANICE, VODÁRNA
				KANALIZAČNÍ ŘAD SPLAŠKOVÝ - VÝTLAK
				KANALIZAČNÍ ŘAD SPLAŠKOVÝ
				KANALIZAČNÍ ŘAD KE ZRUŠENÍ
				KANALIZAČNÍ ŘAD DEŠŤOVÝ
				ČOV
				KANALIZAČNÍ ŠACHT
				ČERPACÍ STANICE ODPADNÍCH VOD
				ČOV A ČERPACÍ STANICE ODPADNÍCH VOD KE ZRUŠENÍ
				TECHNICKÁ INFRASTRUKTURA - ENERGETIKA, INFORMAČNÍ SYSTÉMY
				NADZEMNÍ ELEKTRICKÉ VEDENÍ VN 22 kV, 35 kV
				NADZEMNÍ A PODZEMNÍ KABELOVÉ ELEKTRICKÉ VEDENÍ VN 10 kV, 35 kV
				TRAFOSTANICE
				SPÍNACÍ STANICE
				STL PLYNOVOD
				CENTRÁLNÍ ZDROJ VÝROBY TEPLA
				PAROVOD
				HORKOVOD
				PŘEDÁVACÍ STANICE
				RADIORELEOVÁ TRASA
				TRASA MW SPOJE
				DÁLKOVÝ TELEKOMUNIKAČNÍ KABEL
				TELEKOMUNIKAČNÍ OBJEKT

RALSKO

ÚZEMNÍ PLÁN

NÁZEV DÍLA - STUPEŇ - FÁZE

ÚPLNÉ ZNĚNÍ PO ZMĚNĚ Č.3

VÝKRES

VÝKRES KONCEPCE TECHNICKÉ INFRASTRUKTURY

ČÍSLO VÝKRESU: 3 | ČÍSLO ZAKÁZKY ZHOTOVITELE: 014/2019 | OBJEDNATELE: Z-27/04/19 | DATUM: 09/2022 | MĚŘÍTKO: 1:10000 | 3b

ZHOTOVITEL: SAUL URBAN DESIGN & ARCHITECTURE

OBJEDNATEL: MĚSTO RALSKO, KUŘIVODY 701, 471 24 RALSKO

VEDOUCÍ PROJEKTANT: ING.ARCH. J.PLÁŠIL

PROJEKTANTI: ING.O.LUBOJACKÝ, ING.ARCH.Z.BIČÍK, ING.J. HROMEK, ING.B.JAGIELLO, ING.V.JANEČKA, ING.L.KRENEK

SEVERKA

Bez souhlasu zhotovitele nelze tento výkres kopírovat, měnit, zveřejňovat nebo jinak zpřístupnit třetím osobám.