RALSKO

ÚZEMNÍ PLÁN

NÁZEV DÍLA - STUPEŇ - FÁZE

ZMĚNA Č. 3

VÝKRES

VÝKRES VEŘEJNĚ PROSPĚŠNÝCH STAVEB, OPATŘENÍ A ASANACÍ

ČÍSLO VÝKRESU: 4

ČÍSLO ZAKÁZKY ZHOTOVITELE: 014/2015

OBJEDNATELE: Z-07/04/15

DATUM: 08/2022

MĚŘÍTKO: 1:10000

4a

Originál výkresu byl vyhotoven v tištěné podobě v měřítku 1:10000 a v digitální podobě ve formátu .dwg

ZHOTOVITEL: SAUL s.r.o., Kounicova 27, 602 00 Brno, IČ: 26428787

VEDOUCÍ PROJEKTANT: ING.ARCH.J.PLÁŠIL

PROJEKTANTI: ING.O.LUBOJACKÝ, ING.ARCH.Z.BIČÍK, ING.J. HROMEK, ING.B.JAGIELLO, ING.V.JANEČKA, ING.L.KRENEK

OBJEDNATEL: MĚSTO RALSKO, KURIVODY 701, 471 24 RALSKO

SEVERKA

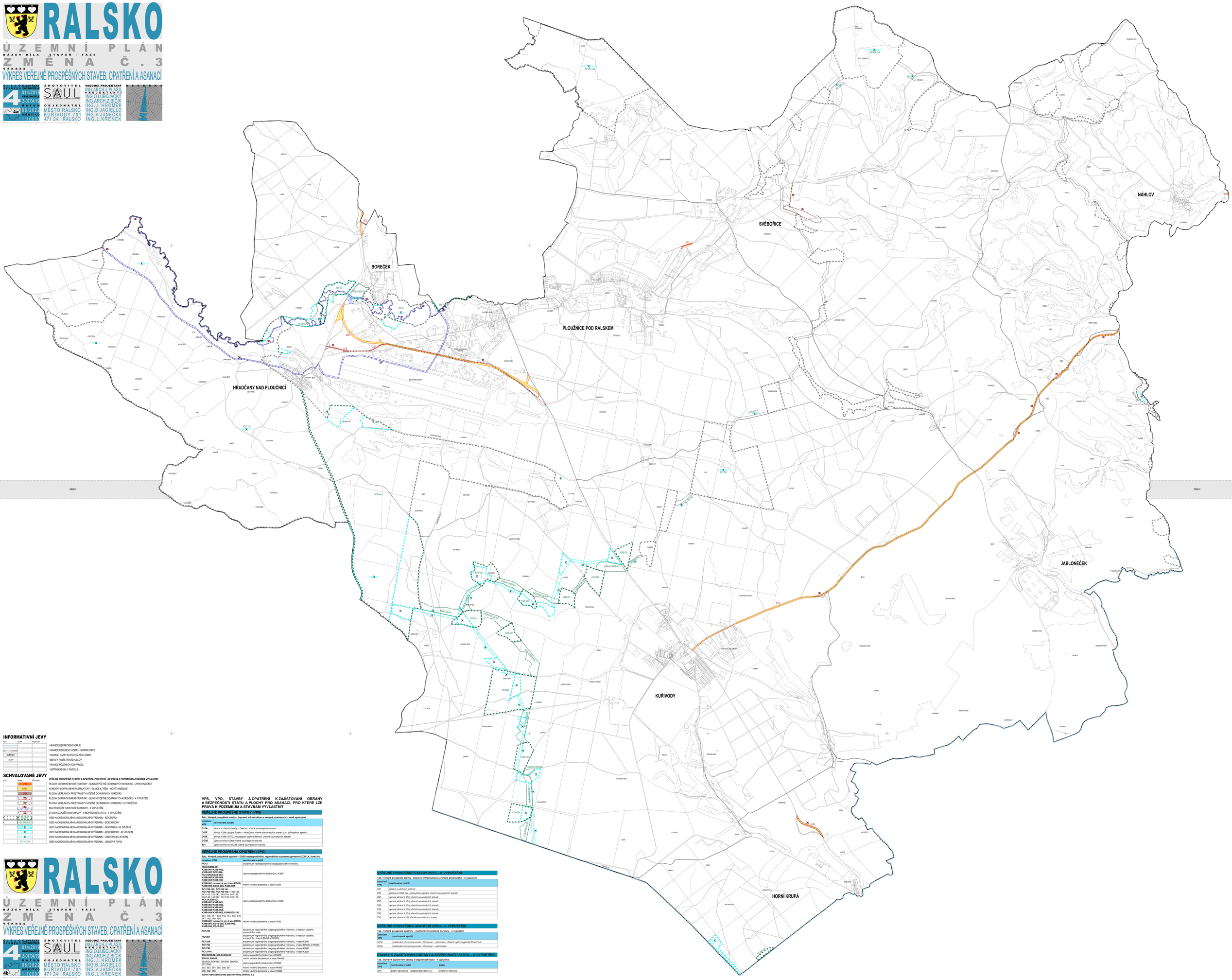

INFORMATIVNÍ JEVY

STAV	NÁVRH	PŘEDPLATNÉ	
			HRANICE LIBERECKÉHO KRAJE
			HRANICE ŘEŠENÉHO ÚZEMÍ – HRANICE OBCE
	KURÍVODY		HRANICE, NÁZEV KATASTRÁLNÍCH ÚZEMÍ
	LHÁŇOV		MÍSTNÍ A POMĚTNÍ NÁZVOSLOVÍ
			HRANICE POZEMKOVÝCH PARCEL
			VNITŘNÍ KRESBA V PARCELE

SCHVALOVANÉ JEVY

STAV	NÁVRH	PŘEDPLATNÉ	VEŘEJNĚ PROSPĚŠNÉ STAVBY A OPATŘENÍ, PRO KTERÉ LZE PRÁVA K POZEMKŮM A STAVBÁM VYVLASTNIT
	D11A		PLOCHY DOPRAVNÍ INFRASTRUKTURY - SILNIČNÍ VČETNĚ OCHRANNÝCH KORIDORŮ - ÚPRAVNÁ ČÁST
	D17A		KORIDORY DOPRAVNÍ INFRASTRUKTURY - SILNICE II. TŘÍDY - NOVĚ VYMEZENÉ
	TI1 TI2		PLOCHY VEŘEJNÝCH PROSTRANSTÍVČETNĚ OCHRANNÝCH KORIDORŮ
	X	X	PLOCHY DOPRAVNÍ INFRASTRUKTURY - SILNIČNÍ VČETNĚ OCHRANNÝCH KORIDORŮ - K VYPUŠTĚNÍ
	X	X	PLOCHY VEŘEJNÝCH PROSTRANSTÍVČETNĚ OCHRANNÝCH KORIDORŮ - K VYPUŠTĚNÍ
	X	X	MULTIFUNKČNÍ TURISTICKÉ KORIDORY - K VYPUŠTĚNÍ
	X	X	STAVBY K ZAJIŠŤOVÁNÍ OBRANY A BEZPEČNOSTI STÁTU - K VYPUŠTĚNÍ
	B3/K33B-03		ÚSES NADREGIONÁLNÍHO A REGIONÁLNÍHO VÝZNAMU - BIOCENTRA
	B3/K33B-03		ÚSES NADREGIONÁLNÍHO A REGIONÁLNÍHO VÝZNAMU - BIOKORIDORY
	X	X	ÚSES NADREGIONÁLNÍHO A REGIONÁLNÍHO VÝZNAMU - BIOCENTRA - KE ZRUŠENÍ
	X	X	ÚSES NADREGIONÁLNÍHO A REGIONÁLNÍHO VÝZNAMU - BIOKORIDORY - KE ZRUŠENÍ
	RC1258 Část		ÚSES NADREGIONÁLNÍHO A REGIONÁLNÍHO VÝZNAMU - JEN POPIS KE ZRUŠENÍ
	RC1258 Část		ÚSES NADREGIONÁLNÍHO A REGIONÁLNÍHO VÝZNAMU - JEN NOVÝ POPIS

VPS, VPO, STAVBY A OPATŘENÍ K ZAJIŠŤOVÁNÍ OBRANY A BEZPEČNOSTI STÁTU A PLOCHY PRO ASANACI, PRO KTERÉ LZE PRÁVA K POZEMKŮM A STAVBÁM VYVLASTNIT

VEŘEJNĚ PROSPĚŠNÉ STAVBY (VPS)

Tab.: Veřejně prospěšné stavby - dopravní infrastruktura a veřejná prostranství – nově vymezené

označení VPS	navrhované využití
D11A	silnice II. třídy Kuřivody – Osečná, včetně související ch staveb
DI2F	silnice II/268, spojka Ralsko – Hradčany, včetně souvisejících staveb (tzv. průmyslová spojka)
DI2E	silnice II/268-II/270, Jihozápadní obchvat Mělnoh, včetně souvisejících staveb
D-ZI2	úprava silnice II/268 včetně souvisejících staveb
ZI1	úprava silnice II/272T26 včetně souvisejících staveb

VEŘEJNĚ PROSPĚŠNÁ OPATŘENÍ (VPO)

Tab.: Veřejně prospěšná opatření - ÚSES nadregionálního, regionálního významu (zpřesněno ZÚR LK, funkční)

označení VPO	navrhované využití
NC42	biocentrum nadregionálního biogeografického významu
NC42/K33B-003, K33B-004, K33B-005/002, K33B-002/RC1244A, RC1244A/K33B-003, K33B-003/K33B-004, K33B-004/K33B-005, K33B-001/K33B-002	úseky nadregionálního biokoridoru K33B
K33B-001 (spojovací pro trasu K34B), K33B-002, K33B-003, K33B-004	místní vložená biocentra v trase K33B
RC1258/140, RC1258/141, RC1258/148, RC1258/149; (139/140, 141/142, 142/143, 143/144, 144/145, 145/146, 146/147, 147/148, 149/150, **NC42/K33B-001, K33B-001/K34B-001, K34B-001/K34B-002, K34B-002/K34B-003, K34B-003/K34B-004, K34B-004/K34B-005, K34B-005/150**; 137, 140, 141, 142, 143, 144, 145, 146, 147, 148, 149, 150),	úseky nadregionálního biokoridoru K34B
K33B-001 (spojovací pro trasu K34B), K34B-001, K34B-002, K34B-003, K34B-004, K34B-005	místní vložená biocentra v trase K34B
RC1240	biocentrum regionálního biogeografického významu, v trasách systému souvislého trojp
RC1257	biocentrum regionálního biogeografického významu, v trasách systému souvislého ústní (RK04 a RK663)
RC1259	biocentrum regionálního biogeografického významu, v trase K34B
RC1794	biocentrum regionálního biogeografického významu, v trase RK664 a RK663
RC1793	biocentrum regionálního biogeografického významu, v trase K34B
RC1244A	biocentrum regionálního biogeografického významu, v trase K33B
658-05/NC42, 658-04/658-05	úseky regionálního biokoridoru RK658
658-04, 658-05	místní vložená biocentrum v trase RK658
553/554, 554/555, 555/556, 556/557, 557/558	úseky regionálního biokoridoru RK663
502, 503, 504, 505, 506, 507	místní vložená biocentra v trase RK663
560, 562, 563	místní vložená biocentra v trase RK664

tučně vyznačené prvky jsou měněny Změnou č.3

VEŘEJNĚ PROSPĚŠNÉ STAVBY (VPS) – K VYPUŠTĚNÍ

Tab.: Veřejně prospěšné stavby - dopravní infrastruktura a veřejná prostranství – k vypuštění

označení VPS	navrhované využití
Z47	přeložka k pěchotní silničce
Z83	přeložka II/268, tzv. „průmyslová spojka" včetně souvisejících staveb
Z86	úprava silnice II. třídy včetně souvisejících staveb
Z87	úprava silnice II. třídy včetně souvisejících staveb
Z88	úprava silnice II. třídy včetně souvisejících staveb
Z89	úprava silnice II. třídy včetně souvisejících staveb
Z90	úprava silnice II. třídy včetně souvisejících staveb
Z92	úprava silnice II/268 včetně souvisejících staveb

VEŘEJNĚ PROSPĚŠNÁ OPATŘENÍ (VPO) – K VYPUŠTĚNÍ

Tab.: Veřejně prospěšná opatření – multifunkční turistické koridory – k vypuštění

označení VPO	navrhované využití
D33c	multifunkční turistický koridor „Ploučnice" - cyklostrasa, „Zelená cyklomagistrála Ploučnice"
D33v	multifunkční turistický koridor „Ploučnice" - vodní trasa

STAVBY K ZAJIŠŤOVÁNÍ OBRANY A BEZPEČNOSTI STÁTU – K VYPUŠTĚNÍ

Tab.: Stavby k zajišťování obrany a bezpečnosti státu – k vypuštění

označení VPS	navrhované využití	pozn.
Z46	plochy specifické – bezpečnost území (X)	pěchotní silničce

RALSKO

ÚZEMNÍ PLÁN

NÁZEV DÍLA - STUPEŇ - FÁZE

ZMĚNA Č. 3

VÝKRES

VÝKRES VEŘEJNĚ PROSPĚŠNÝCH STAVEB, OPATŘENÍ A ASANACÍ

ČÍSLO VÝKRESU: 4

ČÍSLO ZAKÁZKY ZHOTOVITELE: 014/2015

OBJEDNATELE: Z-07/04/15

DATUM: 08/2022

MĚŘÍTKO: 1:10000

4b

Originál výkresu byl vyhotoven v tištěné podobě v měřítku 1:10000 a v digitální podobě ve formátu .dwg

ZHOTOVITEL: SAUL s.r.o., Kounicova 27, 602 00 Brno, IČ: 26428787

VEDOUCÍ PROJEKTANT: ING.ARCH.J.PLÁŠIL

PROJEKTANTI: ING.O.LUBOJACKÝ, ING.ARCH.Z.BIČÍK, ING.J. HROMEK, ING.B.JAGIELLO, ING.V.JANEČKA, ING.L.KRENEK

OBJEDNATEL: MĚSTO RALSKO, KURIVODY 701, 471 24 RALSKO

SEVERKA