RALSKO

ÚZEMNÍ PLÁN

NÁZEV DÍLA - STUPEŇ - FÁZE

ZMĚNA Č.3 - NÁVRH

VÝKRES

VÝKRES VEŘEJNĚ PROSPĚŠNÝCH STAVEB, OPATŘENÍ A ASANACÍ

ČÍSLO VÝKRESU: 4

ČÍSLO OZNAČENÍ VÝKRESU ZHOTOVITELE: 014/2015

OBJEDNATELE: Z-07/04/15

DATUM: 01/2022

MĚŘÍTKO: 1:10000

4a

ZHOTOVITEL: SAUL

VEDOUCÍ PROJEKTANT: ING.ARCH.J.PLÁŠIL

PROJEKTANTI: ING.O.LUBOJACKÝ, ING.ARCH.Z.BIČÍK, ING.J. HROMEK, ING.B.JAGIELLO, ING.V.JANEČKA, ING.L.KRENEK

OBJEDNATEL: MĚSTO RALSKO, KURIVODY 701, 471 24 RALSKO

SEVERKA

Mapový podklad (digitální katastrální mapa) © ČÚZK, ve znění a v rozsahu povolení ze portálu CENAKI.cz

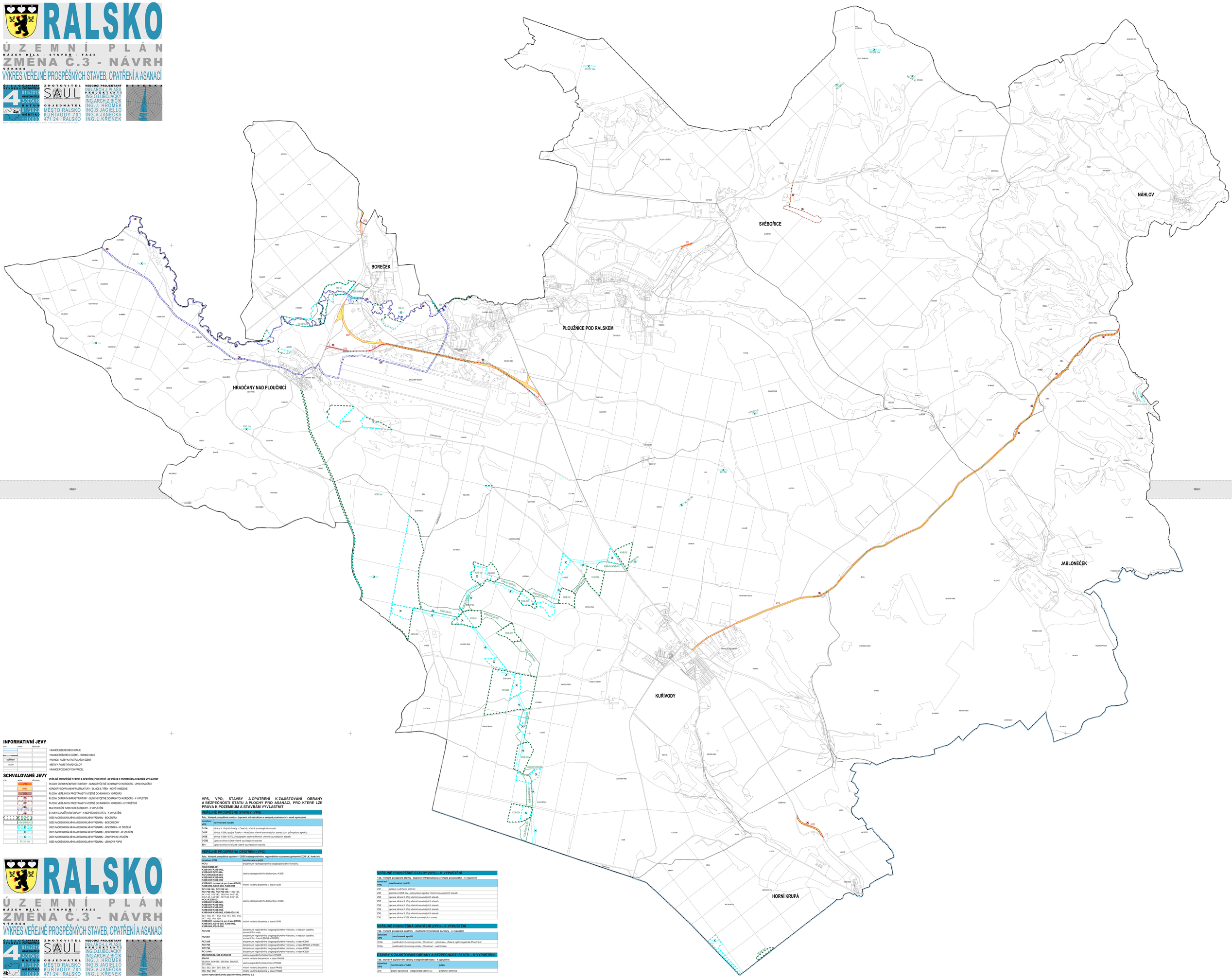

INFORMATIVNÍ JEVY

STAV	NÁVRH	PŘEDVÁDĚNÍ	
			HRANICE LIBERECKÉHO KRAJE
			HRANICE ŘEŠENÉHO ÚZEMÍ – HRANICE OBCE
KÚ/OBCE			HRANICE, NÁZEV KATASTRÁLNÍCH ÚZEMÍ
LINAVER			MĚSTA A POMĚRNÁ NÁZOSLOVÍ
			HRANICE POZEMKOVÝCH PARCEL

SCHVALOVANÉ JEVY

STAV	NÁVRH	PŘEDVÁDĚNÍ	VEŘEJNĚ PROSPĚŠNÉ STAVBY A OPATŘENÍ, PRO KTERÉ LZE PRÁVA K POZEMKŮM A STAVBÁM VYVLASTNIT
	D1TA		PLOCHY DOPRAVNÍ INFRASTRUKTURY - SILNIČNÍ VČETNĚ OCHRANNÝCH KORIDORŮ - UPRAVENÁ ČÁST
	D1TA		KORIDORY DOPRAVNÍ INFRASTRUKTURY - SILNICE II. TŘÍDY - NOVĚ VYMEZENÉ
	D1SP		PLOCHY VEŘEJNÝCH PROSTRANSTÍ VČETNĚ OCHRANNÝCH KORIDORŮ
			PLOCHY DOPRAVNÍ INFRASTRUKTURY - SILNIČNÍ VČETNĚ OCHRANNÝCH KORIDORŮ - K VYPUŠTĚNÍ
			PLOCHY VEŘEJNÝCH PROSTRANSTÍ VČETNĚ OCHRANNÝCH KORIDORŮ - K VYPUŠTĚNÍ
			MULTIFUNKČNÍ TURISTICKÉ KORIDORY - K VYPUŠTĚNÍ
			STAVBY K ZAJIŠŤOVÁNÍ OBRANY A BEZPEČNOSTI STÁTU - K VYPUŠTĚNÍ
			ÚSES NADREGIONÁLNÍHO A REGIONÁLNÍHO VÝZNAMU - BIOCENTRA
			ÚSES NADREGIONÁLNÍHO A REGIONÁLNÍHO VÝZNAMU - BIOKORIDORY
			ÚSES NADREGIONÁLNÍHO A REGIONÁLNÍHO VÝZNAMU - BIOCENTRA - KE ZRUŠENÍ
			ÚSES NADREGIONÁLNÍHO A REGIONÁLNÍHO VÝZNAMU - BIOKORIDORY - KE ZRUŠENÍ
			ÚSES NADREGIONÁLNÍHO A REGIONÁLNÍHO VÝZNAMU - JEN POPIS KE ZRUŠENÍ
	RC1258		ÚSES NADREGIONÁLNÍHO A REGIONÁLNÍHO VÝZNAMU - JEN NOVÝ POPIS

VPS, VPO, STAVBY A OPATŘENÍ K ZAJIŠŤOVÁNÍ OBRANY A BEZPEČNOSTI STÁTU A PLOCHY PRO ASANACI, PRO KTERÉ LZE PRÁVA K POZEMKŮM A STAVBÁM VYVLASTNIT

VEŘEJNĚ PROSPĚŠNÉ STAVBY (VPS)

Tab.: Veřejně prospěšné stavby - dopravní infrastruktura a veřejná prostranství – nově vymezené

označení VPS	navrhované využití
D1TA	silnice II. třídy Kuřivody – Osečná, včetně souvisejících staveb
D02F	silnice II/268, spojka Ralsko – Hradčany, včetně souvisejících staveb (tzv. průmyslová spojka)
D02E	silnice II/268-II/270, jihozápadní obchvat Mimoň, včetně souvisejících staveb
D-ZSE	úprava silnice II/268 včetně souvisejících staveb
Z91	úprava silnice III/27238 včetně souvisejících staveb

VEŘEJNĚ PROSPĚŠNÁ OPATŘENÍ (VPO)

Tab.: Veřejně prospěšná opatření - ÚSES nadregionálního, regionálního významu (zpřesnění ZUR LK, funkční)

označení VPO	navrhované využití
NC42	biocentrum nadregionálního biogeografického významu
NC42;K33B-001, K33B-001;K33B-002, K33B-002;K33B-003, RC1244A;K33B-003, K33B-003;K33B-004, K33B-004;K33B-005	úseky nadregionálního biokoridoru K33B
K33B-001 (společné pro trasu K34B), K33B-002, K33B-003, K33B-004	místní vložená biocentra v trase K33B
RC1258/140, RC1258/141, 141/142, 142/143, 143/144, 139/140, 141/142, 142/143, 143/144, 144/145, 145/146, 146/147, 147/148, 149/150, 150/151, 151/152	úseky nadregionálního biokoridoru K34B
K34B-001;K34B-002, K34B-002;K34B-003, K34B-003;K34B-004, K34B-004;K34B-005, K34B-005;150	
137, 138, 141, 142, 143, 144, 145, 146, 147, 148, 149, 150	místní vložená biocentra v trase K34B
K33B-001 (společné pro trasa K33B), K34B-001, K34B-002, K34B-003, K34B-004, K34B-005	
RC1240	biocentrum regionálního biogeografického významu, v trasách systému sousedního území
RC1257	biocentrum regionálního biogeografického významu, v trasách systému sousedního území (RK04 a RK660)
RC1258	biocentrum regionálního biogeografického významu, v trase K34B
RC1794	biocentrum regionálního biogeografického významu, v trase RK664 a RK663
RC1795	biocentrum regionálního biogeografického významu, v trase K34B
RC1244A	biocentrum regionálního biogeografického významu, v trase K33B
658-05;NC42, 658-04;658-05	úseky regionálního biokoridoru RK658
658-04	místní vložené biocentrum v trase RK658
553/554, 554/555, 555/556, 556/557, 557/558,	úseky regionálního biokoridoru RK663
552, 553, 554, 555, 556, 557	místní vložená biocentra v trase RK663
560, 562, 563	místní vložená biocentra v trase RK664

tučně vyznačené prvky jsou změněny Změnou č.3

VEŘEJNĚ PROSPĚŠNÉ STAVBY (VPS) – K VYPUŠTĚNÍ

Tab.: Veřejně prospěšné stavby - dopravní infrastruktura a veřejná prostranství – k vypuštění

označení VPS	navrhované využití
Z47	přístup k jdrchoni stěnici
Z63	přeložka II/268, tzv. „průmyslová spojka" včetně souvisejících staveb
Z66	úprava silnice II. třídy včetně souvisejících staveb
Z67	úprava silnice II. třídy včetně souvisejících staveb
Z68	úprava silnice II. třídy včetně souvisejících staveb
Z69	úprava silnice II. třídy včetně souvisejících staveb
Z90	úprava silnice II. třídy včetně souvisejících staveb
Z92	úprava silnice II/268 včetně souvisejících staveb

VEŘEJNĚ PROSPĚŠNÁ OPATŘENÍ (VPO) – K VYPUŠTĚNÍ

Tab.: Veřejně prospěšná opatření - multifunkční turistické koridory – k vypuštění

označení VPS	navrhované využití
D35c	multifunkční turistický koridor „Ploučnice" - cyklistická „Zelená cyklomagistrála Ploučnice"
D35v	multifunkční turistický koridor „Ploučnice" - vodní trasa

STAVBY K ZAJIŠŤOVÁNÍ OBRANY A BEZPEČNOSTI STÁTU – K VYPUŠTĚNÍ

Tab.: Stavby k zajišťování obrany a bezpečnosti státu – k vypuštění.

označení VPS	navrhované využití	pozn.
Z46	jdochy specifické – bezpečnost území (X)	jdochoni stěnice

RALSKO

ÚZEMNÍ PLÁN

NÁZEV DÍLA - STUPEŇ - FÁZE

ZMĚNA Č.3 - NÁVRH

VÝKRES

VÝKRES VEŘEJNĚ PROSPĚŠNÝCH STAVEB, OPATŘENÍ A ASANACÍ

ČÍSLO VÝKRESU: 4

ČÍSLO OZNAČENÍ VÝKRESU ZHOTOVITELE: 014/2015

OBJEDNATELE: Z-07/04/15

DATUM: 01/2022

MĚŘÍTKO: 1:10000

4b

ZHOTOVITEL: SAUL

VEDOUCÍ PROJEKTANT: ING.ARCH.J.PLÁŠIL

PROJEKTANTI: ING.O.LUBOJACKÝ, ING.ARCH.Z.BIČÍK, ING.J. HROMEK, ING.B.JAGIELLO, ING.V.JANEČKA, ING.L.KRENEK

OBJEDNATEL: MĚSTO RALSKO, KURIVODY 701, 471 24 RALSKO

SEVERKA

Mapový podklad (digitální katastrální mapa) © ČÚZK, ve znění a v rozsahu povolení ze portálu CENAKI.cz