RALSKO

ÚZEMNÍ PLÁN

NÁZEV DÍLA - STUPEŇ - FÁZE

ZMĚNA Č.3 - NÁVRH

VÝKRES

HLAVNÍ VÝKRES

ČÍSLO VÝKRESU: 2
ČÍSLO ZAKÁZKY ZHOTOVITELE: 014/2019
OBJEDNATELE: Z-07/04/19
DATUM: 01/2022
MĚŘÍTKO: 1:10000
2a

ZHOTOVITEL: SAUL
SPOLEČNOST PRO ÚZEMNÍ PLÁNOVÁNÍ s.r.o.

VEDOUCÍ PROJEKTANT: ING.ARCH. I.PLÁŠIL
PROJEKTANTI: ING.O.LUBOJACKÝ, ING.ARCH.Z.BIČÍK, ING.J. HROMEK, ING.B.JAGIELLO, ING.V.JANEČKA, ING.L.KRENEK

OBJEDNATEL: MĚSTO RALSKO, KUŘIVODY 701, 471 24 RALSKO

SEVERKA

Mapový podklad odpovídá originálu katastrální mapy v ESRJ a byl vytisknut na tiskárně dne 24.01.2022

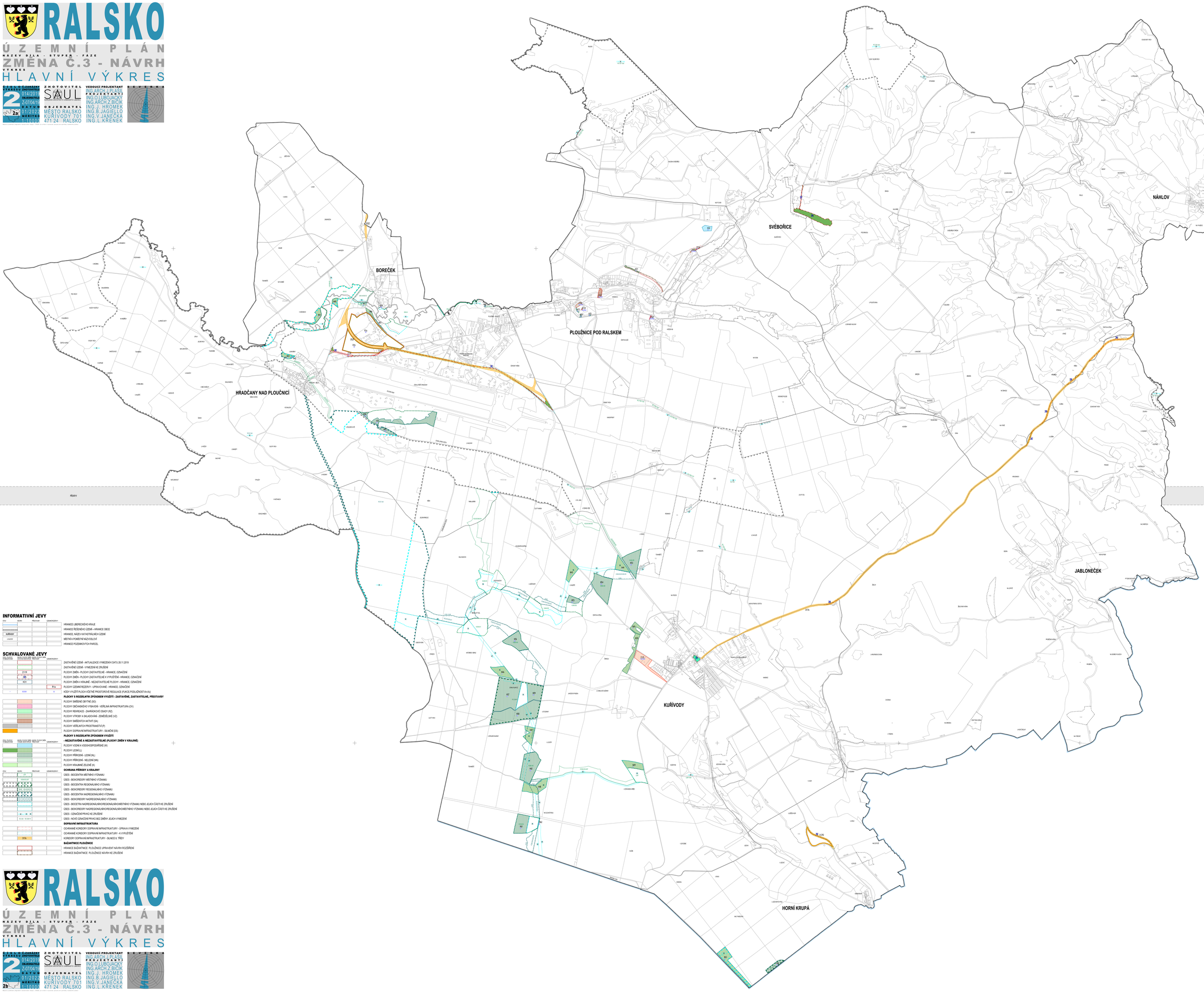

INFORMATIVNÍ JEVY

STAV	NÁVRH	PŘESTAVBA	ZÁSAHY REŽIMY	
				HRANICE LIBERECKÉHO KRAJE
				HRANICE ŘEŠENÉHO ÚZEMÍ – HRANICE OBCE
KUŘIVODY				HRANICE, NÁZEV KATASTRÁLNÍCH ÚZEMÍ
U HLOHU				MÍSTNÍ A POMĚRNÍ NÁZVOSLOVÍ
				HRANICE POZEMKOVÝCH PARCEL

SCHVALOVANÉ JEVY

STAV PLOCHY	NÁVRH PLOCHY ZMĚN	NÁVRH PLOCHY ZMĚN	ZÁSAHY REŽIMY	
				ZASTAVĚNÉ ÚZEMÍ - AKTUALIZACE VYMEZENÍ K DATU 28.11.2019
				ZASTAVĚNÉ ÚZEMÍ - VYMEZENÍ KE ZRUŠENÍ
	Z119			PLOCHY ZMĚN - PLOCHY ZASTAVITELNÉ - HRANICE, OZNAČENÍ
	Z0			PLOCHY ZMĚN - PLOCHY ZASTAVITELNÉ K VYPUŠTĚNÍ - HRANICE, OZNAČENÍ
	N31			PLOCHY ZMĚN V KRAJINĚ - NEZASTAVITELNÉ PLOCHY - HRANICE, OZNAČENÍ
			R1a	PLOCHY ÚZEMNÍ REZERVY - UPRAVOVANÉ - HRANICE, OZNAČENÍ
-	RD/BM		D	KÓDY VYUŽITÍ PLOCH VČETNĚ PROSTOROVÉ REGULACE (FUNKCE,PODLAŽNOST,KI,KZ)
				PLOCHY S ROZDÍLNÝM ZPŮSOBEM VYUŽITÍ - ZASTAVĚNÉ, ZASTAVITELNÉ, PŘESTAVBY
				PLOCHY SMÍŠENÉ OBYTNÉ (SO)
				PLOCHY OBČANSKÉHO VYBAVENÍ - VEŘEJNÁ INFRASTRUKTURA (OV)
				PLOCHY REKREACE - ZAHRÁDKOVÉ OSADY (RZ)
				PLOCHY VÝROBY A SKLADOVÁNÍ - ZEMĚDĚLSKÉ (VZ)
				PLOCHY SMÍŠENÝCH AKTIVIT (SA)
				PLOCHY VEŘEJNÝCH PROSTRANSTVÍ (P)
				PLOCHY DOPRAVNÍ INFRASTRUKTURY - SILNIČNÍ (DS)
				PLOCHY S ROZDÍLNÝM ZPŮSOBEM VYUŽITÍ
				- NEZASTAVĚNÉ A NEZASTAVITELNÉ (PLOCHY ZMĚN V KRAJINĚ)
				PLOCHY VODNÍ A VODOHOSPODÁŘSKÉ (W)
				PLOCHY LESNÍ (L)
				PLOCHY PŘÍRODNÍ - LESNÍ (NL)
				PLOCHY PŘÍRODNÍ - NELESNÍ (NN)
				PLOCHY KRAJINNÉ ZELENĚ (K)
STAV	NÁVRH	PŘESTAVBY	ZÁSAHY REŽIMY	**OCHRANA PŘÍRODY A KRAJINY**
				ÚSES - BIOCENTRA MÍSTNÍHO VÝZNAMU
				ÚSES - BIOKORIDORY MÍSTNÍHO VÝZNAMU
				ÚSES - BIOCENTRA REGIONÁLNÍHO VÝZNAMU
				ÚSES - BIOKORIDORY REGIONÁLNÍHO VÝZNAMU
				ÚSES - BIOCENTRA NADREGIONÁLNÍHO VÝZNAMU
				ÚSES - BIOKORIDORY NADREGIONÁLNÍHO VÝZNAMU
				ÚSES - BIOCETRA NADREGIONÁLNÍHO/REGIONÁLNÍHO/MÍSTNÍHO VÝZNAMU NEBO JEJICH ČÁSTI KE ZRUŠENÍ
				ÚSES - BIOKORIDORY NADREGIONÁLNÍHO/REGIONÁLNÍHO/MÍSTNÍHO VÝZNAMU NEBO JEJICH ČÁSTI KE ZRUŠENÍ
				ÚSES - OZNAČENÍ PRVKU KE ZRUŠENÍ
				ÚSES - NOVÉ OZNAČENÍ PRVKU BEZ ZMĚNY JEJICH VYMEZENÍ
				DOPRAVNÍ INFRASTRUKTURA
				OCHRANNÉ KORIDORY DOPRAVNÍ INFRASTRUKTURY - ÚPRAVA VYMEZENÍ
				OCHRANNÉ KORIDORY DOPRAVNÍ INFRASTRUKTURY - K VYPUŠTĚNÍ
	D15a			KORIDORY DOPRAVNÍ INFRASTRUKTURY - SILNICE II. TŘÍDY
				BAŽANTNICE PLOUŽNICE
				HRANICE BAŽANTNICE PLOUŽNICE ÚPRAVENÝ NÁVRH ROZŠÍŘENÍ
				HRANICE BAŽANTNICE PLOUŽNICE NÁVRH KE ZRUŠENÍ

RALSKO

ÚZEMNÍ PLÁN

NÁZEV DÍLA - STUPEŇ - FÁZE

ZMĚNA Č.3 - NÁVRH

VÝKRES

HLAVNÍ VÝKRES

ČÍSLO VÝKRESU: 2
ČÍSLO ZAKÁZKY ZHOTOVITELE: 014/2019
OBJEDNATELE: Z-07/04/19
DATUM: 01/2022
MĚŘÍTKO: 1:10000
2b

ZHOTOVITEL: SAUL
SPOLEČNOST PRO ÚZEMNÍ PLÁNOVÁNÍ s.r.o.

VEDOUCÍ PROJEKTANT: ING.ARCH. I.PLÁŠIL
PROJEKTANTI: ING.O.LUBOJACKÝ, ING.ARCH.Z.BIČÍK, ING.J. HROMEK, ING.B.JAGIELLO, ING.V.JANEČKA, ING.L.KRENEK

OBJEDNATEL: MĚSTO RALSKO, KUŘIVODY 701, 471 24 RALSKO

SEVERKA

Mapový podklad odpovídá originálu katastrální mapy v ESRJ a byl vytisknut na tiskárně dne 24.01.2022