



Město Ralsko

ÚD: 58/2021

se sídlem úřadu v Kuřívodech 701, 471 24 Ralsko

v souladu s § 39 odst. 1 z. č. 128/2000 Sb., o obcích, ve znění pozdějších předpisů a usnesením Zastupitelstva města Ralsko č. Z - 03/22/21 ze dne 8. 6. 2021

Město Ralsko nabízí k prodeji tento nemovitý majetek:

| Poř. č. | K.ú. | Pozemek p. č. | Druh pozemku/způsob využití | Celková výměra | Navrhované využití nemovitosti | poznámka | Cena |
|---------|---------|----------------|--------------------------------|---------------------|--------------------------------|--|----------------------|
| | Boreček | část ppč. 91/1 | Ostatní plocha/ jiná plocha | 1187 m ² | Rozšíření zahrady. | Dle nevnoseného GP č. 106-835/2021 ppč. 91/1 | 40 Kč/m ² |

Zájemci své žádosti, nabídky a připomínky ke zveřejněnému záměru mohou doručit osobně do Podatelny Městského úřadu Ralsko nebo poštovní zásilkou na adresu Městského úřadu Ralsko (adresa uvedena níže) do 13. 7. 2021. K později došlým žádostem, námitkám či připomínkám nebude přihlíženo. Případné informace zodpoví Ing. Martina Dokoupilová - OKS, Odd. rozvoje, MH a ŽP, tel.: 487 898 142, email: dokoupilova@mestoralsko.cz. Prohlídku nabízené nemovitosti je možné předem domluvit (telefonicky nebo emailem) u Ing. Martiny Dokoupilové.

Předmětná nemovitost je vyznačena v příložené situaci.

Městský úřad Ralsko,
Kuřívody 701,
471 24 Ralsko
tel. 487 898 121, www.mestoralsko.cz

Ing. Miloslav Tůma
starosta města

Vyvěšeno : 24. 6. 2021
Sejmuto :



VÝKAZ DOSAVADNÍHO A NOVÉHO STAVU ÚDAJŮ KATASTRU NEMOVITOSTÍ

| Dosavadní stav | | | | Nový stav | | | | | | | | | | |
|-------------------------------|----------------|----------------|--------------------------------|-------------------------------|----------------|----------------|--------------------------------|------------------------------|----------------------|--|------------------------|-------------------------|-------------|----|
| Označení pozemku parc. číslem | Výměra parcely | | Druh pozemku Způsob využití | Označení pozemku parc. číslem | Výměra parcely | | Druh pozemku Způsob využití | Typ stavby Způsob využití | Způsob určení výměry | Porovnání se stavem evidence právních vztahů | | | | |
| | ha | m ² | | | ha | m ² | | | | Díl přechází z pozemku označeného v katastru nemovitostí | dřívější poz. evidenci | Číslo listu vlastnictví | Výměra dílu | |
| | | | | | | | | | | | ha | m ² | | |
| 91/1 | 16 | 30 | ostat.pl. jiná plocha | 91/1 | 11 | 87 | ostat.pl. jiná plocha | | | 2 | | | | |
| | | | | 91/5 | 4 | 43 | ostat.pl. jiná plocha | | | 2 | 91/1 | 1 | 4 | 43 |
| | 16 | 30 | | | 16 | 30 | | | | | | | | |

Seznam souřadnic (S–JTSK)

| Č. bodu | Souřadnice pro zápis do KN | | | Souřadnice určené měřením | | |
|---------|----------------------------|-----------|---------|---------------------------|---|---------------|
| | Y | X | kód kv. | Y | X | Poznámka |
| 28–164 | 713686.16 | 985444.06 | 3 | | | kolk |
| 28–165 | 713693.03 | 985475.89 | 3 | | | znak z plastu |
| 49–2 | 713674.52 | 985465.79 | 3 | | | znak z plastu |
| 1 | 713690.98 | 985466.38 | 3 | | | znak z plastu |

| | | |
|--|--|---|
| <h3>GEOMETRICKÝ PLÁN pro rozdělení pozemku</h3> | Geometrický plán ověřil úředně oprávněný zeměměřický inženýr: | Stejnopis ověřil úředně oprávněný zeměměřický inženýr: |
| | Jméno, příjmení: <i>Ing. Ladislav Kovář</i> | Jméno, příjmení: |
| | Číslo položky seznamu úředně oprávněných zeměměřických inženýrů: <i>221/1995</i> | Číslo položky seznamu úředně oprávněných zeměměřických inženýrů: |
| | Dne: <i>22.6.2021</i> Číslo: <i>924/2021</i> | Dne: Číslo: |
| | Náležitosti a přesnosti odpovídá právním předpisům. | Tento stejnopis odpovídá geometrickému plánu v elektronické podobě uloženému v dokumentaci katastrálního úřadu. |
| Vyhotovitel: <i>Ing. Ladislav Kovář</i> <i>Nerudova 631</i> <i>47001 Česká Lípa</i> | Katastrální úřad souhlasí s očíslováním parcel. | Ověření stejnopisu geometrického plánu v listinné podobě. |
| Číslo plánu: <i>106–835/2021</i> | | |
| Okres: <i>Česká Lípa</i> | | |
| Obec: <i>Ralsko</i> | | |
| Kat. území: <i>Boreček</i> | | |
| Mapový list: <i>Mimoň 5–2/41</i> | | |
| Dosavadním vlastníkům pozemků byla poskytnuta možnost seznámit se v terénu s průběhem navrhovaných nových hranic, které byly označeny předepsaným způsobem: <i>znaky z plastu</i> | | |

80

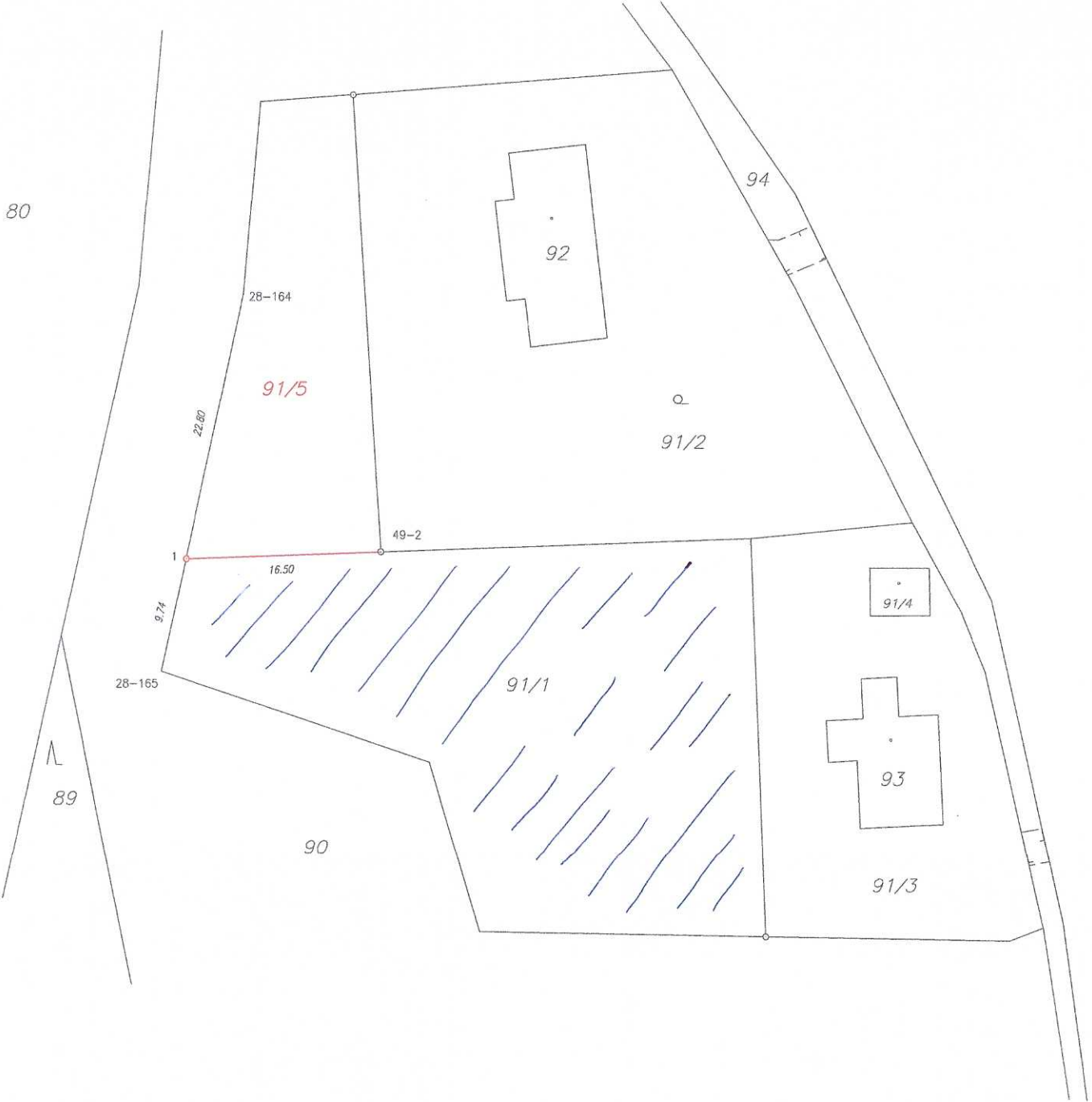

28-164

91/5

92

94

91/2

49-2

1

16.50

91/4

9.74

93

28-165

91/1

89

90

91/3