RALSKO

ÚZEMNÍ PLÁN

NÁZEV DÍLA - STUPEŇ - FÁZE

ÚPLNÉ ZNĚNÍ PO ZMĚNĚ Č.2

VÝKRES

VÝKRES VEŘEJNĚ PROSPĚŠNÝCH STAVEB, OPATŘENÍ A ASANACÍ

ČÍSLO VÝKRESU: 4
ČÍSLO ÚZAKAZU: 4a
ZHOTOVITEL: 001/2019, R-01/02/19 — SAUL
OBJEDNATEL: 02/2023
DATUM
MĚŘÍTKO: 1:5000
OBJEDNATEL: MĚSTO RALSKO, KUŘÍVODY 701, 471 24 RALSKO
VEDOUCÍ PROJEKTANT: ING.ARCH. I.PLÁŠIL
PROJEKTANTI: ING.O.LUBOJACKÝ, ING.ARCH.Z.BÍČÍK, ING.J.HROMEK, ING.B.JAGIELLO, ING.V.JANEČKA, ING.L.KRENEK
SEVERKA

Kopie, zveřejnění, distribuce, zpřístupnění třetím osobám a jakékoliv jiné nedovolené užití tohoto výkresu bez souhlasu autora je zakázáno.

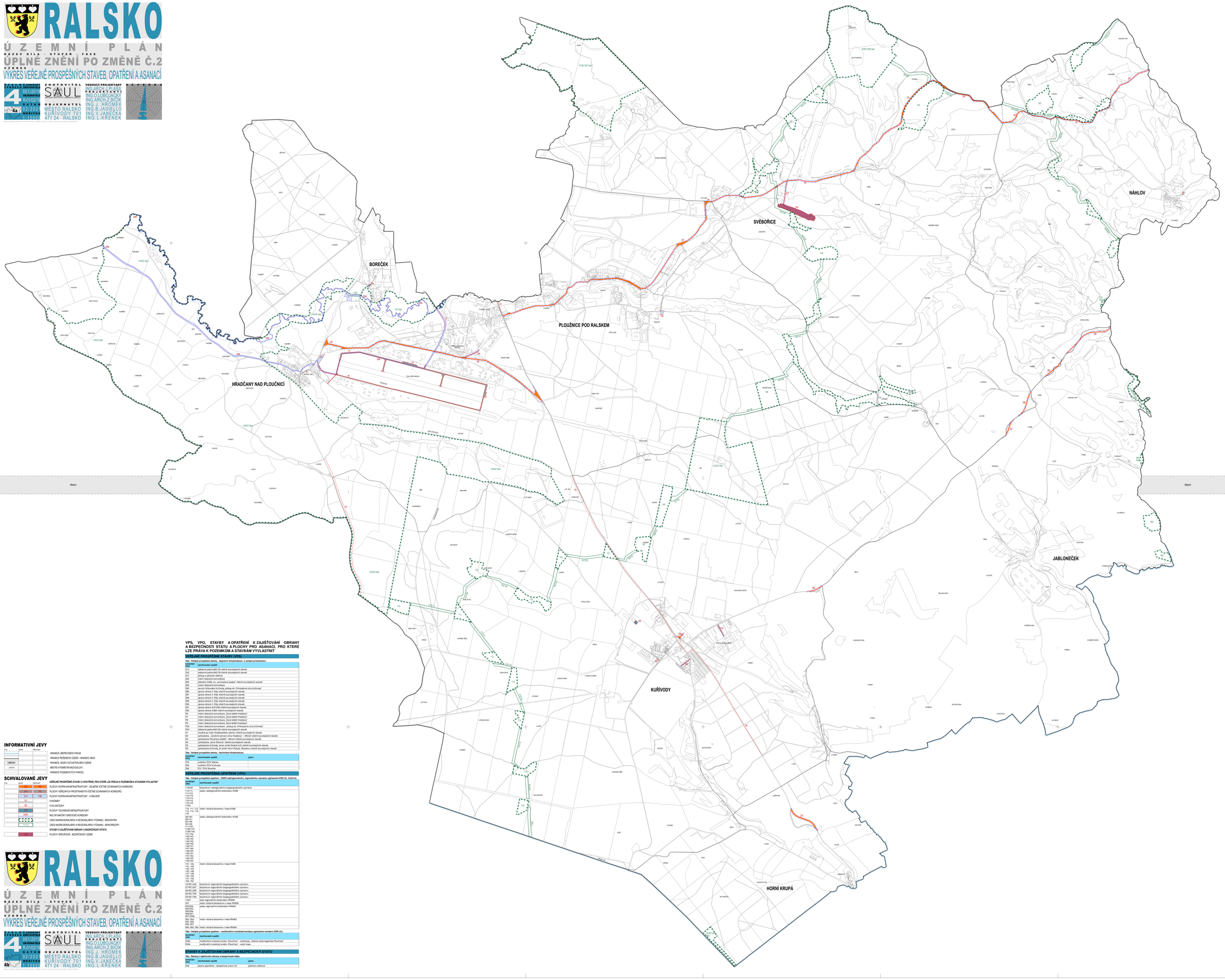

INFORMATIVNÍ JEVY

		HRANICE LIBERECKÉHO KRAJE
		HRANICE ŘEŠENÉHO ÚZEMÍ = HRANICE OBCE
KUŘÍVODY		HRANICE, NÁZEV KATASTRÁLNÍCH ÚZEMÍ
LHÁŇ		MÍSTNÍ A POMÉNNÍ NÁZVOSLOVÍ
		HRANICE POZEMKOVÝCH PARCEL

SCHVALOVANÉ JEVY

			VEŘEJNĚ PROSPĚŠNÉ STAVBY A OPATŘENÍ, PRO KTERÉ LZE PRÁVA K POZEMKŮM A STAVBÁM VYVLASTNIT
	D1	P40	PLOCHY DOPRAVNÍ INFRASTRUKTURY - SILNIČNÍ VČETNĚ OCHRANNÝCH KORIDORŮ
	Z14	P40	PLOCHY VEŘEJNÝCH PROSTRANSTVÍ VČETNĚ OCHRANNÝCH KORIDORŮ
	Z14	P40	PLOCHY DOPRAVNÍ INFRASTRUKTURY - VYBAVENÍ
	D1		CHODNÍKY
	D2		CYKLOSTEZKY
	Z19		PLOCHY TECHNICKÉ INFRASTRUKTURY
	D36		MULTIFUNKČNÍ TURISTICKÉ KORIDORY
			ÚSES NADREGIONÁLNÍHO A REGIONÁLNÍHO VÝZNAMU - BIOCENTRA
			ÚSES NADREGIONÁLNÍHO A REGIONÁLNÍHO VÝZNAMU - BIOKORIDORY
			STAVBY K ZAJIŠŤOVÁNÍ OBRANY A BEZPEČNOSTI STÁTU
			PLOCHY SPECIFICKÉ - BEZPEČNOST ÚZEMÍ

RALSKO

ÚZEMNÍ PLÁN

NÁZEV DÍLA - STUPEŇ - FÁZE

ÚPLNÉ ZNĚNÍ PO ZMĚNĚ Č.2

VÝKRES

VÝKRES VEŘEJNĚ PROSPĚŠNÝCH STAVEB, OPATŘENÍ A ASANACÍ

ČÍSLO VÝKRESU: 4
ČÍSLO ÚZAKAZU: 4b
ZHOTOVITEL: 001/2019, R-01/02/19 — SAUL
OBJEDNATEL: 02/2023
DATUM
MĚŘÍTKO: 1:5000
OBJEDNATEL: MĚSTO RALSKO, KUŘÍVODY 701, 471 24 RALSKO
VEDOUCÍ PROJEKTANT: ING.ARCH. I.PLÁŠIL
PROJEKTANTI: ING.O.LUBOJACKÝ, ING.ARCH.Z.BÍČÍK, ING.J.HROMEK, ING.B.JAGIELLO, ING.V.JANEČKA, ING.L.KRENEK
SEVERKA

Kopie, zveřejnění, distribuce, zpřístupnění třetím osobám a jakékoliv jiné nedovolené užití tohoto výkresu bez souhlasu autora je zakázáno.

VPS, VPO, STAVBY A OPATŘENÍ K ZAJIŠŤOVÁNÍ OBRANY A BEZPEČNOSTI STÁTU A PLOCHY PRO ASANACI, PRO KTERÉ LZE PRÁVA K POZEMKŮM A STAVBÁM VYVLASTNIT

VEŘEJNĚ PROSPĚŠNÉ STAVBY (VPS)

Tab.: Veřejně prospěšné stavby - dopravní infrastruktura a veřejná prostranství.

označení VPS	navrhované využití
Z14	odstavná parkovištěˇ OA včetně souvisejících staveb
Z42	odstavná parkovištěˇ OA včetně souvisejících staveb
Z47	přístup k záchranné stanici
Z62	místní obslužná komunikace
Z83	přeložka II/268, tzv. „průmyslová spojka" včetně souvisejících staveb
Z84	místní obslužná komunikace
Z85	okružní křižovatka Kuřivody, přístup do „Průmyslové zóny Kuřivody"
Z96	úprava silnice II. třídy včetně souvisejících staveb
Z87	úprava silnice II. třídy včetně souvisejících staveb
Z88	úprava silnice II. třídy včetně souvisejících staveb
Z89	úprava silnice II. třídy včetně souvisejících staveb
Z90	úprava silnice II. třídy včetně souvisejících staveb
Z91	úprava silnice III/27208 včetně souvisejících staveb
Z92	úprava silnice II/268 včetně souvisejících staveb
P7	místní obslužná komunikace „Zóna letiště Hradčany"
P7	místní obslužná komunikace „Zóna letiště Hradčany"
P8	místní obslužná komunikace „Zóna letiště Hradčany"
P9	místní obslužná komunikace „Zóna letiště Hradčany"
P33	místní obslužná komunikace - přístup do „Průmyslové zóny Kuřivody"
P40	odstavné parkovištěˇ OA včetně souvisejících staveb
D1	chodník po trávě Hradčanského výběhu včetně souvisejících staveb
D2	cyklostezka „Výrobně-servisní zóna Hradčany" – Mimoň včetně souvisejících staveb
D3	cyklostezka Ploužnice-odbočka – Mimoň včetně souvisejících staveb
D4	cyklostezka „Jeruh- Bukovo" včetně souvisejících staveb
D5	cyklostezka Kuřivody, sever (směr Skalná hut) včetně souvisejících staveb
D6	cyklostezka Kuřivody, jih (směr Horní Krupá), Mokařov včetně souvisejících staveb

Tab.: Veřejně prospěšné stavby - technická infrastruktura.

označení VPS	navrhované využití	popis.
Z79	rozšíření ČOV Náhlov	
Z95	rozšíření ČOV Kuřivody	
Z96	ČS - ČOV Svěbořice	

VEŘEJNĚ PROSPĚŠNÁ OPATŘENÍ (VPO)

Tab.: Veřejně prospěšná opatření - ÚSES nadregionálního, regionálního významu (zpřesnění ZÚR LK, funkčně).

označení VPO	navrhované využití
1-NC42	biocentrum nadregionálního biogeografického významu
110/111, 111/112, 112/113, 113/114, 114/115, 115/116, 116/1	úseky nadregionálního biokoridoru K208
111, 112, 113, 114, 115, 116	místní vložená biocentra v trase K208
28/140, 28/141, 53/145, 53/146, 111/154, 111/155, (139/140), 141/142, 142/143, 143/144, 144/145, 145/146, 146/147, 147/148, 149/150, 150/151, 151/152, 152/153, 153/154	úseky nadregionálního biokoridoru K3HB
137, 140, 141, 142, 143, 144, 145, 146, 147, 148, 149, 150, 151, 152, 153, 154	místní vložená biocentra v trase K3HB
18-RC1340	biocentrum regionálního biogeografického významu
27-RC1057	biocentrum regionálního biogeografického významu
28-RC1258	biocentrum regionálního biogeografického významu
52-RC1794	biocentrum regionálního biogeografického významu
53-RC1795	biocentrum regionálního biogeografického významu
1/537	úsek regionálního biokoridoru RK958
537	místní vložená biocentrum v trase RK958
554/554, 555/555, 556/556, 557/557	úseky regionálního biokoridoru RK663
552, 553, 554, 555, 556, 557	místní vložená biocentra v trase RK663
560, 562, 563	místní vložená biocentra v trase RK664

Tab.: Veřejně prospěšná opatření – multifunkčně turistické koridory (zpřesnění koridorů ZÚR LK).

označení VPS	navrhované využití
D39c	multifunkční turistický koridor „Ploužnice" - cyklotrasa, „Žatecká cyklomagistrála Ploužnice"
D39e	multifunkční turistický koridor „Ploužnice" - vodní trasa

STAVBY K ZAJIŠŤOVÁNÍ OBRANY A BEZPEČNOSTI STÁTU

Tab.: Stavby k zajišťování obrany a bezpečnosti státu.

označení VPS	navrhované využití	popis.
Z40	plochy specifické – bezpečnost území (X)	jednotný sdělení