RALSKO

ÚZEMNÍ PLÁN

NÁZEV DÍLA - STUPEŇ - FÁZE

ÚPLNÉ ZNĚNÍ PO ZMĚNĚ Č.2

VÝKRES

VÝKRES KONCEPCE TECHNICKÉ INFRASTRUKTURY

ČÍSLO VÝKRESU | ČÍSLO ČÁSTKY | ZHOTOVITEL VÝKRESU | ZHOTOVITEL | VEDOUCÍ PROJEKTANT | SEVERKA

3 | 001/2019 | SAUL ARCHITEKTI | ING.ARCH. I.PLÁŠIL

OBJEDNATEL: R-01/02/19

PROJEKTANTI: ING.O.LUBOJACKÝ, ING.ARCH.Z.BIČÍK, ING.J. HROMEK, ING.B.JAGIELLO, ING.V.JANEČKA, ING.L.KRENEK

3a | 02/2023

DATUM: 02/2023

OBJEDNATEL: MĚSTO RALSKO, KŘÍVODY 701, 471 24 RALSKO

MĚŘÍTKO: 1:10 000

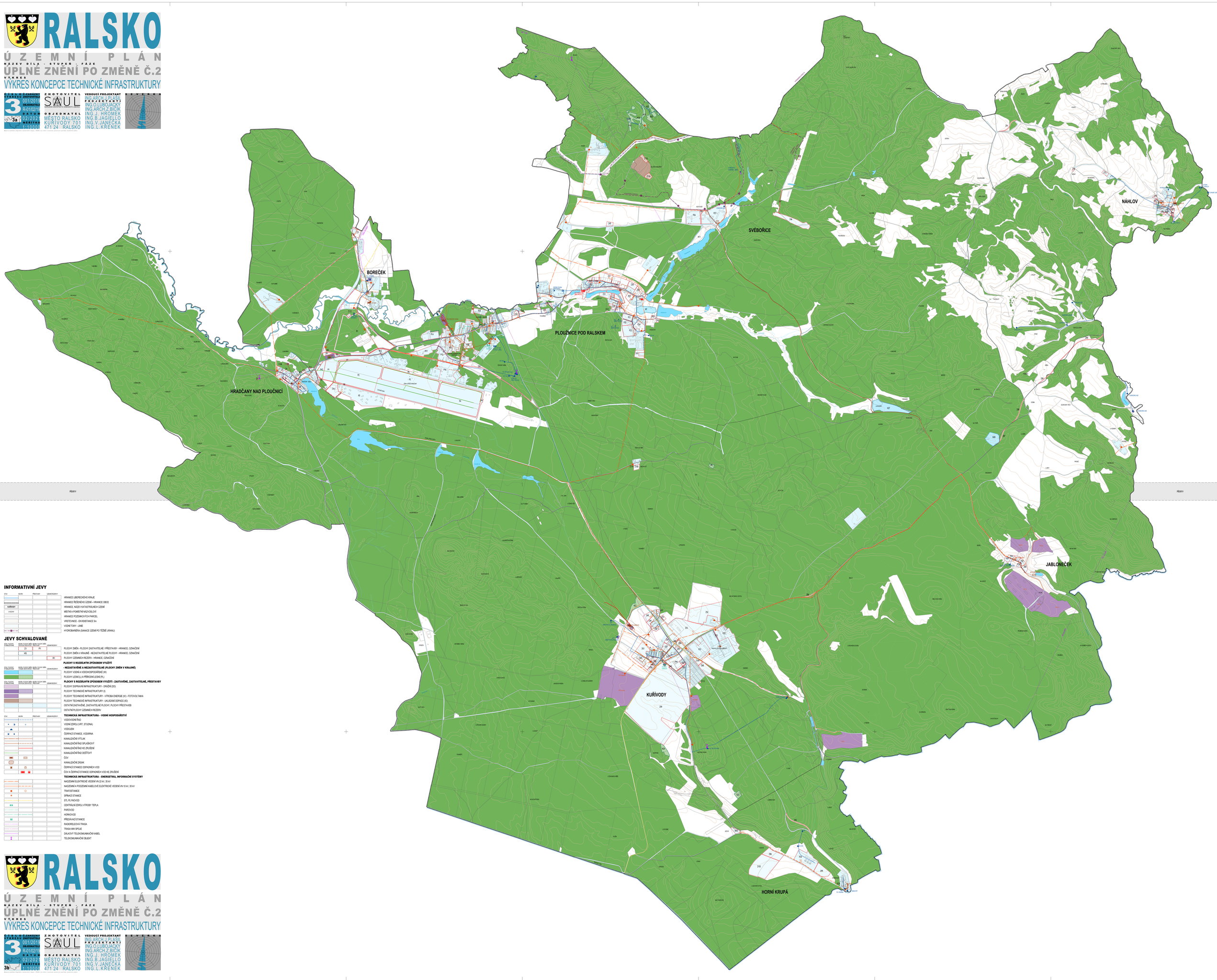

INFORMATIVNÍ JEVY

STAV	NÁVRH	PŘESTAVBA	UZEMNÍ REZERVA	
				HRANICE LIBEREC KÉHO KRAJE
				HRANICE ŘEŠENÉHO ÚZEMÍ – HRANICE OBCE
KŘÍVODY				HRANICE, NÁZEV KATASTRÁLNÍCH ÚZEMÍ
O RALSKO				MĚSTA A POMĚRNÉ NÁZOSLOVÍ
				HRANICE POZEMKOVÝCH PARCEL
				VŘISTEVNICE - EKVIDISTANCE 5m
				VODNÍ TOKY - LINIE
				HYDROBANIŠTĚ (SANACE ÚZEMÍ PO TĚŽBĚ URANU)

JEVY SCHVALOVANÉ

STAV / PLOCHY ZASTAVITELNÉ	NÁVRH / PLOCHY ZMĚN NEZASTAVITELNÉ	PŘESTAVBA / NEZASTAVITELNÉ PLOCHY	UZEMNÍ REZERVA	
	Z1	P1		PLOCHY ZMĚN - PLOCHY ZASTAVITELNÉ / PŘESTAVBY - HRANICE, OZNAČENÍ
	N5			PLOCHY ZMĚN V KRAJINĚ - NEZASTAVITELNÉ PLOCHY - HRANICE, OZNAČENÍ
			R1	PLOCHY UZEMNÍCH REZERV - HRANICE, OZNAČENÍ
				PLOCHY S ROZŠÍŘENÝM ZPŮSOBEM VYUŽITÍ
				- NEZASTAVĚNÉ A NEZASTAVITELNÉ (PLOCHY ZMĚN V KRAJINĚ)
				PLOCHY VODNÍ A VODOHOSPODÁŘSKÉ (W)
				PLOCHY LESNÍ (L) A PŘÍRODNÍ LESNÍ (PL)
				PLOCHY S ROZŠÍŘENÝM ZPŮSOBEM VYUŽITÍ - ZASTAVĚNÉ, ZASTAVITELNÉ, PŘESTAVBY
				PLOCHY DOPRAVNÍ INFRASTRUKTURY - DRÁŽNÍ (DD)
				PLOCHY TECHNICKÉ INFRASTRUKTURY (I)
				PLOCHY TECHNICKÉ INFRASTRUKTURY - VÝROBA ENERGIE (IV) - FOTOVOLTAIKA
				PLOCHY TECHNICKÉ INFRASTRUKTURY - UKLÁDÁNÍ ODPADŮ (IO)
				OSTATNÍ ZASTAVĚNÉ, ZASTAVITELNÉ PLOCHY, PLOCHY PŘESTAVEB
				OSTATNÍ PLOCHY ÚZEMNÍCH REZERV
STAV	NÁVRH	PŘESTAVBA	UZEMNÍ REZERVA	**TECHNICKÁ INFRASTRUKTURA - VODNÍ HOSPODÁŘSTVÍ**
				VODOVODNÍ ŘAD
				VODNÍ ZDROJ (VRT, STUDNA)
				VODOJEM
				ČERPACÍ STANICE, VODÁRNA
				KANALIZAČNÍ VÝTLAK
				KANALIZAČNÍ ŘAD SPLAŠKOVÝ
				KANALIZAČNÍ ŘAD KE ZRUŠENÍ
				KANALIZAČNÍ ŘAD DEŠŤOVÝ
				ČOV
				KANALIZAČNÍ ZÁSAK
				ČERPACÍ STANICE ODPADNÍCH VOD
				ČOV A ČERPACÍ STANICE ODPADNÍCH VOD KE ZRUŠENÍ
				TECHNICKÁ INFRASTRUKTURA - ENERGETIKA, INFORMAČNÍ SYSTÉMY
				NADZEMNÍ ELEKTRICKÉ VEDENÍ VN 22 kV, 35 kV
				NADZEMNÍ A PODZEMNÍ KABELOVÉ ELEKTRICKÉ VEDENÍ VN 10 kV, 35 kV
				TRAFOSTANICE
				SPÍNACÍ STANICE
				STL PLYNOVOD
				CENTRÁLNÍ ZDROJ VÝROBY TEPLA
				PAROVOD
				HORKOVOD
				PŘEČERPÁVACÍ STANICE
				RADIORELEOVÁ TRASA
				TRASA MW SPOJE
				DÁLKOVÝ TELEKOMUNIKAČNÍ KABEL
				TELEKOMUNIKAČNÍ OBJEKT

RALSKO

ÚZEMNÍ PLÁN

NÁZEV DÍLA - STUPEŇ - FÁZE

ÚPLNÉ ZNĚNÍ PO ZMĚNĚ Č.2

VÝKRES

VÝKRES KONCEPCE TECHNICKÉ INFRASTRUKTURY

ČÍSLO VÝKRESU 3 | ČÍSLO ČÁSTKY 001/2019 | ZHOTOVITEL VÝKRESU SAUL ARCHITEKTI | ZHOTOVITEL | VEDOUCÍ PROJEKTANT ING.ARCH. I.PLÁŠIL | SEVERKA

OBJEDNATEL R-01/02/19

PROJEKTANTI: ING.O.LUBOJACKÝ, ING.ARCH.Z.BIČÍK, ING.J. HROMEK, ING.B.JAGIELLO, ING.V.JANEČKA, ING.L.KRENEK

3b | 02/2023

DATUM 02/2023

OBJEDNATEL MĚSTO RALSKO, KŘÍVODY 701, 471 24 RALSKO

MĚŘÍTKO 1:10 000