



Město Ralsko

UD: 93

se sídlem úřadu v Kuřívodech 701, 471 24 Ralsko

v souladu s § 39 odst. 1 z. č. 128/2000 Sb., o obcích, ve znění pozdějších předpisů a usnesením Zastupitelstva města Ralsko č. Z - 04/16/20 ze dne 24. 6. 2020

Město Ralsko nabízí k prodeji tento nemovitý majetek:

Poř. č.	K.ú.	Pozemek p. č.	Druh pozemku/způsob využití	Celková výměra	Navrhované využití nemovitosti	poznámka	Cena
	Ploužnice pod Ralskem	Část ppč.42	Ostatní plocha/ jiná plocha	2869 m ² 1526+297 m ²	Výstavba rodinného domu, ppč. 42/4 zahrada	Dle nevneseného GP č. 542- 542/2019 ppč. 42/2, 42/3 a 42/4 Pozemky určené pro výstavbu rodinného domu nelze odkoupit jako celek (bude odprodán samostatně pozemek p. č. 42/2 a 42/3 spolu s pozemkem p. č. 42/4)	250 Kč/m ² dle znaleckého posudku o ceně obvyklé č. 5169- 69/2020 ze dne 1. 7. 2020

Zájemci své žádosti, nabídky a připomínky ke zveřejněnému záměru mohou doručit osobně do Podatelny Městského úřadu Ralsko nebo poštovní zásilkou na adresu Městského úřadu Ralsko (adresa uvedena níže) do 31. 7. 2020. K později došlým žádostem, námitkám či připomínkám nebude přihlíženo. Případné informace zodpoví Ing. Martina Dokoupilová - OKS, odd. rozvoje, MH a ŽP, tel.: 487 898 142, email: dokoupilova@mestoralsko.cz. Prohlídku nabízené nemovitosti je možné předem domluvit (telefonicky nebo emailem) u Ing. Martiny Dokoupilové.

Předmětná nemovitost je vyznačena v příložené situaci.

Městský úřad Ralsko,
Kuřívody 701,
471 24 Ralsko
tel. 487 898 121, www.mestoralsko.cz

Mgr. Šárka Kalvová
místostarostka města

kalva

Vyvěšeno : 7. 7. 2020
Sejmuto :



VÝKAZ DOSAVADNÍHO A NOVÉHO STAVU ÚDAJŮ KATASTRU NEMOVITOSTÍ

Dosavadní stav				Nový stav											
Označení pozemku parc. číslem	Výměra parcely		Druh pozemku Způsob využití	Označení pozemku parc. číslem	Výměra parcely		Druh pozemku Způsob využití	Typ stavby Způsob využití	Způsob určení výměry	Porovnání se stavem evidence právních vztahů					
	ha	m ²			ha	m ²				Díl přechází z pozemku označeného v katastru nemovitostí	dřívější poz. evidenci	Číslo listu vlastnictví	Výměra dílu		Označení dílu
												ha	m ²		
42	67	36	<i>ostat.pl. jiná plocha</i>	42/1	15	45	<i>ostat.pl. jiná plocha</i>			2	42	1	15	45	
			42/2	28	69	<i>ostat.pl. jiná plocha</i>			2	42	1	28	69		
			42/3	15	26	<i>ostat.pl. jiná plocha</i>			2	42	1	15	26		
			42/4	2	97	<i>ostat.pl. jiná plocha</i>			2	42	1	2	97		
			42/5	5	00	<i>ostat.pl. jiná plocha</i>			2	42	1	5	00		
	67	36		*1)	67	37									

*1) Rozdíl v součtu výměr v důsledku zaokrouhlení číselně určených výměr podle §82 odst. 2 vyhl. č. 357/2013 Sb. v platném znění

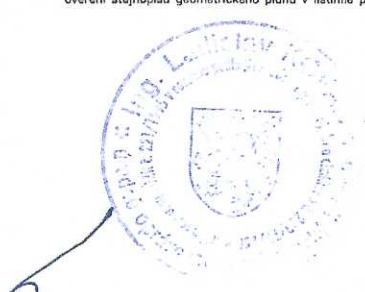
GEOMETRICKÝ PLÁN pro <i>rozdělení pozemku</i>	Geometrický plán ověřil úředně oprávněný zeměměřický inženýr:	Stejnopis ověřil úředně oprávněný zeměměřický inženýr:
	Jméno, příjmení: <i>Ing. Ladislav Kovář</i>	Jméno, příjmení: <i>Ing. Ladislav Kovář</i>
	Číslo položky seznamu úředně oprávněných zeměměřických inženýrů: <i>221/1995</i>	Číslo položky seznamu úředně oprávněných zeměměřických inženýrů: <i>221/1995</i>
	Dne: <i>9.5.2019</i> Číslo: <i>655/2019</i>	Dne: <i>15.5.2019</i> Číslo: <i>262/2019</i>
	Náležitosti a přesnost odpovídá právním předpisům.	Tento stejnopis odpovídá geometrickému plánu v elektronické podobě uloženému v dokumentaci katastrálního úřadu.
Vyhotovitel: <i>Ing. Ladislav Kovář</i> <i>Nerudova 631</i> <i>47001 Česká Lípa</i>	Katastrální úřad souhlasí s ořezáním parcel.	Ověření stejnopisu geometrického plánu v listinné podobě.
Číslo plánu: <i>542-542/2019</i> Okres: <i>Česká Lípa</i> Obec: <i>Ralsko</i> Kat. území: <i>Plouznice pod Ralskem</i> Mapový list: <i>Mimoň 4-2/43, 4-3/21</i>	KÚ pro Liberecký kraj KP Česká Lípa Ing. Jarmila Koňáková PGP-510/2019-501 2019.05.15 14:52:25 CEST	
Dosavadním vlastníkům pozemků byla poskytnuta možnost seznámit se v terénu s průběhem navrhovaných nových hranic, které byly označeny předepsaným způsobem:		

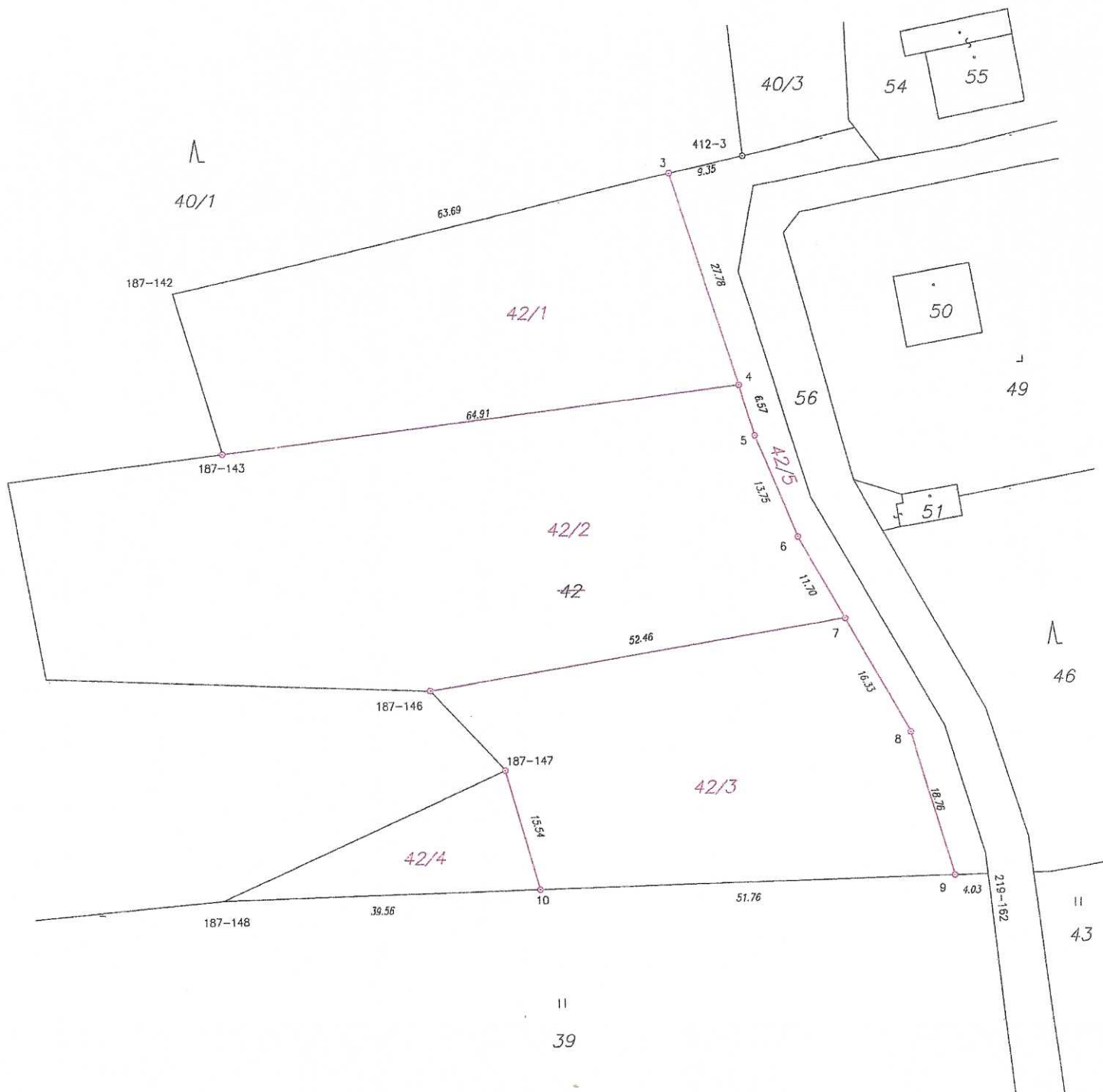

Seznam souřadnic (S-JTSK)

Č. bodu	Souřadnice pro zápis do KN			Souřadnice určené měřením		
	Y	X	kód kv.	Y	X	Poznámka
187-142	710754.76	985960.15	3			kolík
187-143	710748.86	985980.13	3			znak z plastu
187-146	710723.41	986010.06	3			znak z plastu
187-147	710714.20	986020.12	3			znak z plastu
187-148	710749.57	986035.83	3			kolík
219-162	710654.36	986034.02	3			kolík
412-3	710683.56	985944.19	3			kolík
3	710692.66	985946.23	3			hřeb
4	710684.43	985972.70	3			znak z plastu
5	710682.49	985978.95	3			znak z plastu
6	710677.33	985991.72	3			znak z plastu
7	710671.63	986001.92	3			znak z plastu
8	710663.68	986016.14	3			znak z plastu
9	710658.41	986034.10	3			znak z plastu
10	710710.07	986035.08	3			znak z plastu