RALSKO

ÚZEMNÍ PLÁN

NÁZEV DÍLA - STUPEŇ - FÁZE

ZMĚNA Č.2 - NÁVRH

VÝKRES

HLAVNÍ VÝKRES

ČÍSLO VÝKRESU: 2 / 2a

ZAKÁZKA ZHOTOVITELE: 001/2019

OBJEDNATELE: R-01/02/19

DATUM: 03/2020

MĚŘÍTKO: 1:10000

ZHOTOVITEL: SAUL

ATELIER PRO ÚZEMNÍ A ARCHITEKTONICKÉ STUDIE

OBJEDNATEL: MĚSTO RALSKO, KUŘÍVODY 701, 471 24 RALSKO

VEDOUCÍ PROJEKTANT: ING.ARCH.J.PLÁŠIL

PROJEKTANTI: ING.O.LUBOJACKÝ, ING.ARCH.Z.BIČÍK, ING.J. HROMEK, ING.B.JAGIELLO, ING.V.JANEČKA, ING.L.KRENEK

SEVERKA

Mapový podklad: katastrální mapa, katastrální mapa - ZSJ(k), ZM, ortofotomapa, vrstevnice, vodstvo

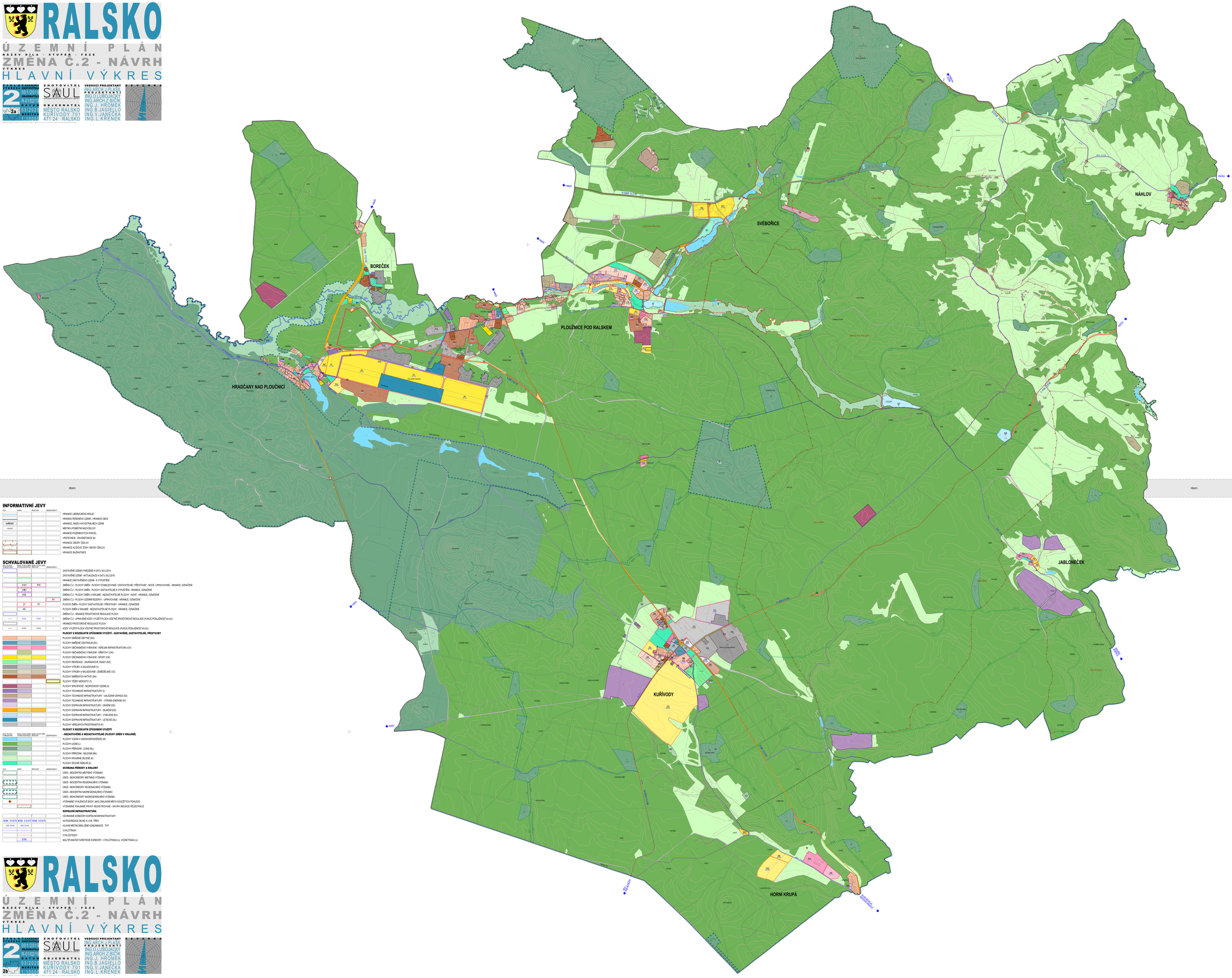

INFORMATIVNÍ JEVY

STAV | NÁVRH | PŘESTAVBA | LOKALIZACE

- HRANICE LIBERECKÉHO KRAJE
- HRANICE ŘEŠENÉHO ÚZEMÍ - HRANICE OBCE
- KUŘÍVODY — HRANICE, NÁZEV KATASTRÁLNÍCH ÚZEMÍ
- OKALOVÁ — MĚSTNÁ A POMĚSTNÁ KOMUNIKACE
- HRANICE POZEMKOVÝCH PARCEL
- VRSTEVNICE - EKVIDISTANCE 5m
- HRANICE OBORY ŽIDLOV
- HRANICE KLIDOVÉ ZÓNY OBORY ŽIDLOV
- HRANICE BAŽANTNICE

SCHVALOVANÉ JEVY

STAV | NÁVRH | PŘESTAVBA | LOKALIZACE

- ZASTAVĚNÉ ÚZEMÍ VYMEZENÉ K DATU 30.5.2014
- ZASTAVĚNÉ ÚZEMÍ - AKTUALIZACE K DATU 29.2.2019
- HRANICE ZASTAVĚNÉHO ÚZEMÍ - K VYPUŠTĚNÍ
- Z107 | P42 — ZMĚNA Č.2 - PLOCHY ZMĚN - PLOCHY STABILIZOVANÉ / ZASTAVITELNÉ / PŘESTAVBY - NOVÉ / UPRAVOVANÉ - HRANICE, OZNAČENÍ
- Z101 — ZMĚNA Č.2 - PLOCHY ZMĚN - PLOCHY ZASTAVITELNÉ K VYPUŠTĚNÍ - HRANICE, OZNAČENÍ
- N30 — ZMĚNA Č.2 - PLOCHY ZMĚN V KRAJINĚ - NEZASTAVITELNÉ PLOCHY - NOVÉ - HRANICE, OZNAČENÍ
- R1 — ZMĚNA Č.2 - PLOCHY ÚZEMÍ REZERVY - UPRAVOVANÉ - HRANICE, OZNAČENÍ
- Z1 | P1 — PLOCHY ZMĚN - PLOCHY ZASTAVITELNÉ / PŘESTAVBY - HRANICE, OZNAČENÍ
- N5 — PLOCHY ZMĚN V KRAJINĚ - NEZASTAVITELNÉ PLOCHY - HRANICE, OZNAČENÍ
- ZMĚNA Č.2 - HRANICE PROSTOROVÉ REGULACE PLOCHY
- 0,1–0,4 | 10,0/30 | 10,0/20 | O — ZMĚNA Č.2 - ÚPRAVNÉ KÓDY VYUŽITÍ PLOCHY VČETNĚ PROSTOROVÉ REGULACE (FUNCE,PODLAŽNOST,Kx,Kz)
- HRANICE PROSTOROVÉ REGULACE PLOCHY
- 0,1–0,4 | 10,0/30 | 10,0/20 — KÓDY VYUŽITÍ PLOCHY VČETNĚ PROSTOROVÉ REGULACE (FUNCE,PODLAŽNOST,Kx,Kz)

PLOCHY S ROZDÍLNÝM ZPŮSOBEM VYUŽITÍ - ZASTAVĚNÉ, ZASTAVITELNÉ, PŘESTAVBY

- PLOCHY SMÍŠENÉ OBYTNÉ (SO)
- PLOCHY SMÍŠENÉ CENTRÁLNÍ (SC)
- PLOCHY OBČANSKÉHO VYBAVENÍ - VEŘEJNÁ INFRASTRUKTURA (OV)
- PLOCHY OBČANSKÉHO VYBAVENÍ - HŘBITOVY (OH)
- PLOCHY OBČANSKÉHO VYBAVENÍ - SPORT (OS)
- PLOCHY REKREACE - ZAHRÁDKOVÉ OSADY (RZ)
- PLOCHY VÝROBY A SKLADOVÁNÍ (V)
- PLOCHY VÝROBY A SKLADOVÁNÍ - ZEMĚDĚLSKÉ (VZ)
- PLOCHY SMÍŠENÝCH AKTIVIT (SA)
- PLOCHY TĚŽBY NEROSTŮ (T)
- PLOCHY SPECIFICKÉ - BEZPEČNOST ÚZEMÍ (X)
- PLOCHY TECHNICKÉ INFRASTRUKTURY (I)
- PLOCHY TECHNICKÉ INFRASTRUKTURY - UKLÁDÁNÍ ODPADŮ (IO)
- PLOCHY TECHNICKÉ INFRASTRUKTURY - VÝROBA ENERGIE (IV)
- PLOCHY DOPRAVNÍ INFRASTRUKTURY - DRÁŽNÍ (DD)
- PLOCHY DOPRAVNÍ INFRASTRUKTURY - SILNIČNÍ (DS)
- PLOCHY DOPRAVNÍ INFRASTRUKTURY - VYBAVENÍ (DV)
- PLOCHY DOPRAVNÍ INFRASTRUKTURY - LETECKÉ (DL)
- PLOCHY VEŘEJNÝCH PROSTRANSTVÍ (P)

PLOCHY S ROZDÍLNÝM ZPŮSOBEM VYUŽITÍ - NEZASTAVĚNÉ A NEZASTAVITELNÉ (PLOCHY ZMĚN V KRAJINĚ)

STAV | NÁVRH | PŘESTAVBA | LOKALIZACE

- PLOCHY VODNÍ A VODOHOSPODÁŘSKÉ (W)
- PLOCHY LESNÍ (L)
- PLOCHY PŘÍRODNÍ - LESNÍ (NL)
- PLOCHY PŘÍRODNÍ - NELESNÍ (NN)
- PLOCHY KRAJINNÉ ZELENĚ (K)
- PLOCHY ZELENĚ SÍDELNÍ (Z)

OCHRANA PŘÍRODY A KRAJINY

STAV | NÁVRH | PŘESTAVBA | LOKALIZACE

- ÚSES - BIOCENTRA MĚSTNÍHO VÝZNAMU
- ÚSES - BIOKORIDORY MĚSTNÍHO VÝZNAMU
- ÚSES - BIOCENTRA REGIONÁLNÍHO VÝZNAMU
- ÚSES - BIOKORIDORY REGIONÁLNÍHO VÝZNAMU
- ÚSES - BIOCENTRA NADREGIONÁLNÍHO VÝZNAMU
- ÚSES - BIOKORIDORY NADREGIONÁLNÍHO VÝZNAMU
- VÝZNAMNÉ VYHLÍDKOVÉ BODY JAKO ZÁKLADNÍ MĚSTA DŮLEŽITÝCH POHLEDŮ
- VÝZNAMNÉ KRAJINNÉ PRVKY REGISTROVANÉ - NÁVRH INVOKACE REGISTRACE

DOPRAVNÍ INFRASTRUKTURA

- OCHRANNÉ KORIDORY DOPRAVNÍ INFRASTRUKTURY
- II/238 S 9,5/70 | II/238 S 9,5/70 | II/238 S 9,5/70 — KATEGORIZACE SILNIC II. A III. TŘÍDY
- MÍSTO ŘEŠENÍ | MÍSTO ŘEŠENÍ — HLAVNÍ MĚSTNÍ OBSLUŽNÉ KOMUNIKACE - TYP
- CYKLOTRASY
- CYKLOSTEZKY
- 3,0% — MULTIFUNKČNÍ TURISTICKÉ KORIDORY - CYKLOTRASA (c), VODNÍ TRASA (v)

RALSKO

ÚZEMNÍ PLÁN

NÁZEV DÍLA - STUPEŇ - FÁZE

ZMĚNA Č.2 - NÁVRH

VÝKRES

HLAVNÍ VÝKRES

ČÍSLO VÝKRESU: 2 / 2b

ZAKÁZKA ZHOTOVITELE: 001/2019

OBJEDNATELE: R-01/02/19

DATUM: 03/2020

MĚŘÍTKO: 1:10000

ZHOTOVITEL: SAUL

ATELIER PRO ÚZEMNÍ A ARCHITEKTONICKÉ STUDIE

OBJEDNATEL: MĚSTO RALSKO, KUŘÍVODY 701, 471 24 RALSKO

VEDOUCÍ PROJEKTANT: ING.ARCH.J.PLÁŠIL

PROJEKTANTI: ING.O.LUBOJACKÝ, ING.ARCH.Z.BIČÍK, ING.J. HROMEK, ING.B.JAGIELLO, ING.V.JANEČKA, ING.L.KRENEK

SEVERKA