RALSKO

ÚZEMNÍ PLÁN

NÁZEV DÍLA - STUPEŇ - FÁZE

ZMĚNA Č.2 - NÁVRH

VÝKRES

VÝKRES VEŘEJNĚ PROSPĚŠNÝCH STAVEB, OPATŘENÍ A ASANACÍ

ČÍSLO VÝKRESU: 4 | 4a

ČÍSLO ZAKÁZKY ZHOTOVITELE: 001/2019
OBJEDNATELE: R-01/02/19

DATUM: 11/2019

MĚŘÍTKO: 1:10000

ZHOTOVITEL: SAUL URBANISMUS, ARCHITEKTURA, DOPRAVA

VEDOUCÍ PROJEKTANT: ING.ARCH. J.PLÁŠIL

PROJEKTANTI: ING.O.LUBOJACKÝ, ING.ARCH.Z.BIČÍK, ING.J. HROMEK, ING.B.JAGIELLO, ING.V.JANEČKA, ING.L.KŘENEK

OBJEDNATEL: MĚSTO RALSKO, KUŘIVODY 701, 471 24 RALSKO

SEVERKA

Mapový podklad odpovídá katastrální mapě - Etalon, s.r.o. Data z ZABAGED © 2019 Geodezie Brno, a.s. partner Českého úřadu zeměmědičského a katastrálního

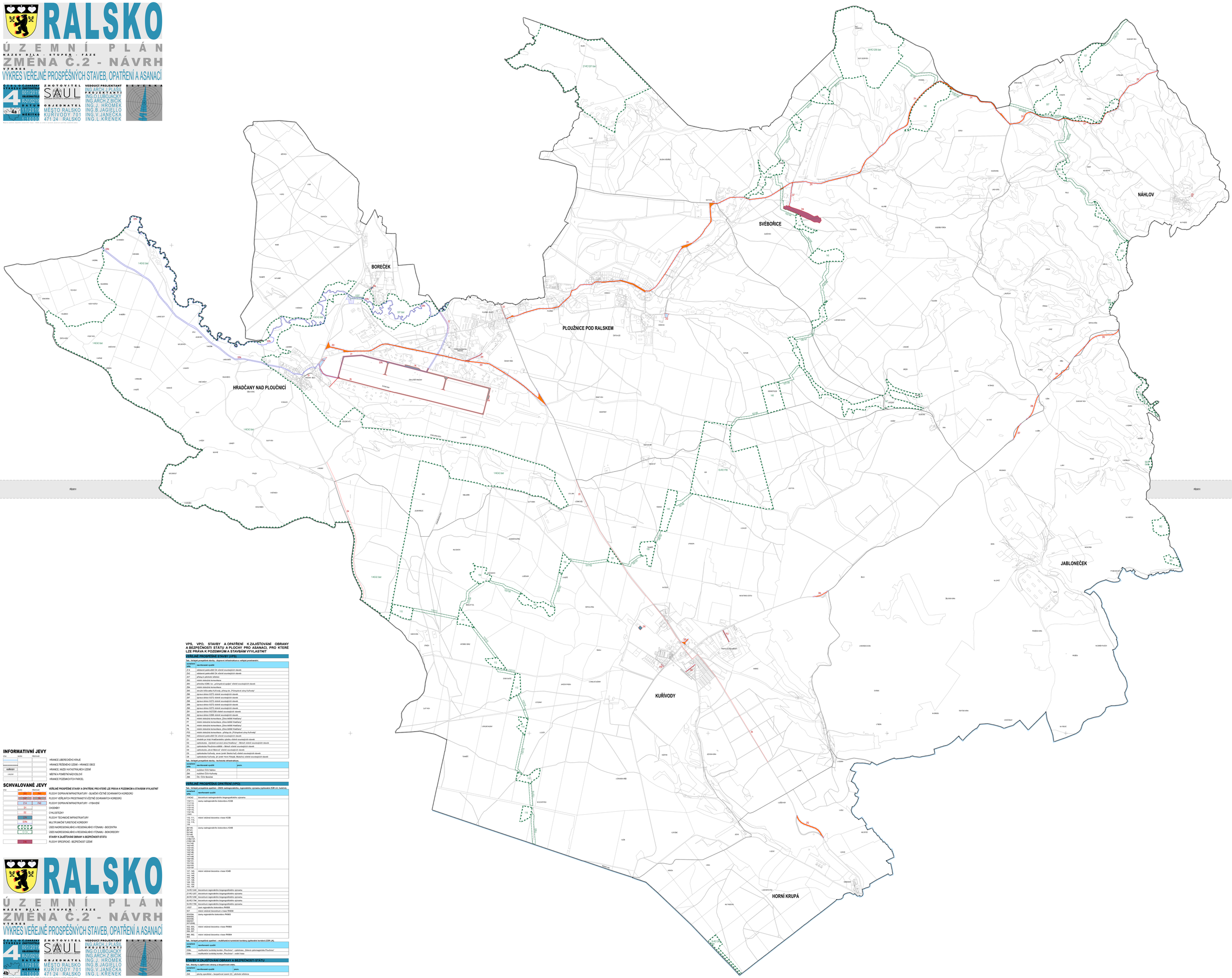

INFORMATIVNÍ JEVY

ZÁJ	MĚNĚ	PŘEDVÁDĚT	
			HRANICE LIBERECKÉHO KRAJE
			HRANICE ŘEŠENÉHO ÚZEMÍ – HRANICE OBCE
	Kuřivody		HRANICE, NÁZEV KATASTRÁLNÍCH ÚZEMÍ
	LINDEN		MĚSTNÁ A POMĚSTNÍ NÁZVOSLOVÍ
			HRANICE POZEMKOVÝCH PARCEL

SCHVALOVANÉ JEVY

ZÁJ	MĚNĚ	PŘEDVÁDĚT	
			VEŘEJNĚ PROSPĚŠNÉ STAVBY A OPATŘENÍ, PRO KTERÉ LZE PRÁVA K POZEMKŮM A STAVBÁM VYVLASTNIT
	D1	P1	PLOCHY DOPRAVNÍ INFRASTRUKTURY - SILNIČNÍ (VČETNĚ OCHRANNÝCH KORIDORŮ)
	D2	P2	PLOCHY VEŘEJNÝCH PROSTRANSTVÍ (VČETNĚ OCHRANNÝCH KORIDORŮ)
	Z14	P40	PLOCHY DOPRAVNÍ INFRASTRUKTURY - VYBAVENÍ
	D3		CHODNÍKY
	D5		CYKLOSTEZKY
	Z23		PLOCHY TECHNICKÉ INFRASTRUKTURY
	D7b		MULTIFUNKČNÍ TURISTICKÉ KORIDORY
			ÚSES NADREGIONÁLNÍHO A REGIONÁLNÍHO VÝZNAMU - BIOCENTRA
			ÚSES NADREGIONÁLNÍHO A REGIONÁLNÍHO VÝZNAMU - BIOKORIDORY
			STAVBY K ZAJIŠŤOVÁNÍ OBRANY A BEZPEČNOSTI STÁTU
			PLOCHY SPECIFICKÉ - BEZPEČNOST ÚZEMÍ

RALSKO

ÚZEMNÍ PLÁN

NÁZEV DÍLA - STUPEŇ - FÁZE

ZMĚNA Č.2 - NÁVRH

VÝKRES

VÝKRES VEŘEJNĚ PROSPĚŠNÝCH STAVEB, OPATŘENÍ A ASANACÍ

ČÍSLO VÝKRESU: 4 | 4b

ČÍSLO ZAKÁZKY ZHOTOVITELE: 001/2019
OBJEDNATELE: R-01/02/19

DATUM: 11/2019

MĚŘÍTKO: 1:10000

ZHOTOVITEL: SAUL URBANISMUS, ARCHITEKTURA, DOPRAVA

VEDOUCÍ PROJEKTANT: ING.ARCH. J.PLÁŠIL

PROJEKTANTI: ING.O.LUBOJACKÝ, ING.ARCH.Z.BIČÍK, ING.J. HROMEK, ING.B.JAGIELLO, ING.V.JANEČKA, ING.L.KŘENEK

OBJEDNATEL: MĚSTO RALSKO, KUŘIVODY 701, 471 24 RALSKO

SEVERKA

Mapový podklad odpovídá katastrální mapě - Etalon, s.r.o. Data z ZABAGED © 2019 Geodezie Brno, a.s. partner Českého úřadu zeměmědičského a katastrálního

VPS, VPO, STAVBY A OPATŘENÍ K ZAJIŠŤOVÁNÍ OBRANY A BEZPEČNOSTI STÁTU A PLOCHY PRO ASANACI, PRO KTERÉ LZE PRÁVA K POZEMKŮM A STAVBÁM VYVLASTNIT

VEŘEJNĚ PROSPĚŠNÉ STAVBY (VPS)

Tab.: Veřejně prospěšné stavby - dopravní infrastruktura a veřejná prostranství

označení VPS	navrhované využití
Z14	oddělené parkoviště OA včetně souvisejících staveb
Z42	oddělené parkoviště OA včetně souvisejících staveb
Z47	přístup k jednotné zástavbě
Z62	místní obslužná komunikace
Z63	přeložka II/246 tzv. „přímořská spojka" včetně souvisejících staveb
Z64	místní obslužná komunikace
Z65	okružní křižovatka Kuřivody „přístup do „Průmyslové zóny Kuřivody"
Z66	úprava silnice II/272 včetně souvisejících staveb
Z67	úprava silnice II/272 včetně souvisejících staveb
Z68	úprava silnice II/272 včetně souvisejících staveb
Z69	úprava silnice II/272 včetně souvisejících staveb
Z60	úprava silnice II/272 včetně souvisejících staveb
Z61	úprava silnice II/272B včetně souvisejících staveb
Z62	úprava silnice II/268 včetně souvisejících staveb
P6	místní obslužná komunikace „Zóna MSM Hradčany"
P7	místní obslužná komunikace „Zóna MSM Hradčany"
P8	místní obslužná komunikace „Zóna MSM Hradčany"
P9	místní obslužná komunikace „Zóna MSM Hradčany"
P33	místní obslužná komunikace „přístup do „Průmyslové zóny Kuřivody"
P40	oddělené parkoviště OA včetně souvisejících staveb
D1	chodník po trávě Hradčanského rybníku včetně souvisejících staveb
D2	cyklostezka „Vyhlídat severní zónu Hradčany" – Mlýnek včetně souvisejících staveb
D3	cyklostezka Ploužnice-Jablíčné – Mlýnek včetně souvisejících staveb
D4	cyklostezka „Kruh Bukovo" včetně souvisejících staveb
D5	cyklostezka Kuřivody, severní (směr Sázená huť) včetně souvisejících staveb
D6	cyklostezka Kuřivody, jih (směr Horní Krupá, Mokařiny) včetně souvisejících staveb

Tab.: Veřejně prospěšné stavby - technická infrastruktura

označení VPS	navrhované využití	popis
Z70	rozšíření ČOV Náhlov	
Z95	rozšíření ČOV Kuřivody	
Z96	ČS - ČOV Bezdrev	

VEŘEJNĚ PROSPĚŠNÁ OPATŘENÍ (VPO)

Tab.: Veřejně prospěšné opatření - ÚSES nadregionálního, regionálního významu (zpracováno ŽUR LK, funkční)

označení VPO	navrhované využití
1-NC42	biocentrum nadregionálního biogeografického významu
110/113, 111/113, 112/113, 113/114, 114/115, 115/116, 116/117, 117/118	úseky nadregionálního bokordoru K33B
110, 111, 112, 113, 114, 115, 116, 117	místní vložená biocentra v trase K33B
28/140, 29/140, 53/140, 110/54, 111/154, 112/154, 113/154, 141/142, 142/143, 143/144, 144/145, 145/146, 146/147, 147/148, 148/149, 149/150, 150/151, 151/152, 152/153, 153/154	úseky nadregionálního bokordoru K34B
127, 140, 141, 142, 143, 144, 145, 146, 147, 148, 149, 150, 151, 152, 153, 154	místní vložená biocentra v trase K34B
16-RC126; 21-RC127; 28-RC128; 52-RC178A; 53-RC178B	biocentrum regionálního biogeografického významu
1/517	úsek regionálního bokordoru R45B
517	místní vložená biocentrum v trase R45B
553/554, 554/555, 555/556, 556/557, 557/558	úseky regionálního bokordoru R46B
557, 558, 559, 560, 561, 562, 563	místní vložená biocentra v trase R46B

Tab.: Veřejně prospěšné opatření – multifunkční turistické koridory (zpracován koridor) (ŽUR LK).

označení VPO	navrhované využití
D38b	multifunkční turistický koridor „Ploužnice" - cyklotrasa „Zelená cyklomagistála Ploužnice"
D38c	multifunkční turistický koridor „Ploužnice" - vodní trasa

STAVBY K ZAJIŠŤOVÁNÍ OBRANY A BEZPEČNOSTI STÁTU

Tab.: Stavby k zajišťování obrany a bezpečnosti státu.

označení VPS	navrhované využití	popis
Z48	plochy speciálně – bezpečnost území (X)	zdravotní zařízení