



Město Ralsko

se sídlem úřadu v Kuřívodech 701, 471 24 Ralsko

v souladu s § 39 odst. 1 z. č. 128/2000 Sb., o obcích a usnesením
Zastupitelstva města Ralsko Z – 07/12/17, Z – 07/15/18, Z – 07/13/18 ze dne
29. 8. 2018

Město Ralsko nabízí k prodeji tento nemovitý majetek:

Poř. č.	K.ú.	Pozemek p. č.	Druh pozemku	Celková výměra	Navrhované využití nemovitosti	poznámka	Cena
1.	Ploužnice pod Ralskem	p. p. č. 161	Ostatní plocha Jiná plocha	972 m ²	výstavba RD	dle nevneseného GP č. 536-229/2018 p. p. č. 161/12	250,- Kč/m ²
2.	Ploužnice pod Ralskem	p. p. č. 161	Ostatní plocha Jiná plocha	891 m ²	výstavba RD	dle nevneseného GP č. 536-229/2018 p. p. č. 161/15	250,- Kč/m ²
3.	Ploužnice pod Ralskem	p. p. č. 161	Ostatní plocha Jiná plocha	1 475 m ²	výstavba RD	dle nevneseného GP č. 536-229/2018 p. p. č. 161/19	250,- Kč/m ²

Zájemci své žádosti, nabídky a připomínky ke zveřejněnému záměru mohou doručit osobně do Podatelny Městského úřadu Ralsko nebo poštovní zásilkou na adresu Městského úřadu Ralsko (adresa uvedena níže) do **09. 11. 2018**. K později došlým žádostem, námitkám či připomínkám nebude přihlíženo. Případné informace zodpoví Ing. Miloslava Staňková - OKT, odd. rozvoje, MH a ŽP, tel.: 487 898 127, email: stankova@mestoralsko.cz. Prohlídku nabízené nemovitosti je možné předem domluvit (telefonicky nebo emailem) u Ing. Miloslavy Staňkové.

Předmětná nemovitost je vyznačena v příložené situaci.

Městský úřad Ralsko,
Kuřívody 701,
471 24 Ralsko
tel. 487 898 121, www.mestoralsko.cz

Ing. Miloš Tita
starosta města

Vyvěšeno : 22. 10. 2018
Sejmuto :



48/140

VÝKAZ DOSAVADNÍHO A NOVÉHO STAVU ÚDAJŮ KATASTRU NEMOVITOSTÍ															
Dosavadní stav					Nový stav										
Označení pozemku parc. číslem	Výměra parcely		Druh pozemku Způsob využití	Označení pozemku parc. číslem	Výměra parcely		Druh pozemku Způsob využití	Typ stavby Způsob využití	Zpús. určení výměr	Porovnání se stavem evidence právních vztahů					
	ha	m ²			ha	m ²				Díl přechází z pozemku označeného v katastru nemovitostí	Číslo listu vlastnictví	Výměra dílu		Označení dílu	
										katastru nemovitostí	dřívější poz. evidenci	ha	m ²		
161	*1)	2	14	25	ostat. pl. jiná plocha	161/1	3	02	ostat. pl. jiná plocha	2					
					161/2	11	09	ostat. pl. jiná plocha	2	161	1	11	09		
					161/3	13	03	ostat. pl. jiná plocha	2	161	1	13	03		
					161/4	13	59	ostat. pl. jiná plocha	2	161	1	13	59		
					161/5	13	89	ostat. pl. jiná plocha	2	161	1	13	89		
					161/6	11	26	ostat. pl. jiná plocha	2	161	1	11	26		
					161/7	8	72	ostat. pl. jiná plocha	2	161	1	8	72		
					161/8	12	29	ostat. pl. jiná plocha	2	161	1	12	29		
					161/9	13	59	ostat. pl. jiná plocha	2	161	1	13	59		
					161/10	12	99	ostat. pl. jiná plocha	2	161	1	12	99		
					161/11	12	15	ostat. pl. jiná plocha	2	161	1	12	15		
					161/12	9	72	ostat. pl. jiná plocha	2	161	1	9	72		
					161/13	12	67	ostat. pl. jiná plocha	2	161	1	12	67		
					161/14	1	40	ostat. pl. jiná plocha	2	161	1	1	40		
					161/15	8	91	ostat. pl. jiná plocha	2	161	1	8	91		
					161/16	12	45	ostat. pl. jiná plocha	2	161	1	12	45		
					161/17	13	81	ostat. pl. jiná plocha	2	161	1	13	81		
					161/18	14	91	ostat. pl. jiná plocha	2	161	1	14	91		
					161/19	14	75	ostat. pl. jiná plocha	2	161	1	14	75		
		2	14	25			2	14	24						

*1) Rozdíl v součtu výměr v důsledku zaokrouhlení číselně určených výměr podle přílohy 14.6 písm. a) katastrální výhlášky

GEOMETRICKÝ PLÁN pro rozdělení pozemku	Geometrický plán ověřil úředně oprávněný zeměměřický inženýr:		Stejnopis ověřil úředně oprávněný zeměměřický inženýr:	
	Jméno, příjmení:	Ing. Jiří Kalista	Jméno, příjmení:	
	Číslo položky seznamu úředně oprávněných zeměměřických inženýrů:	570/95	Číslo položky seznamu úředně oprávněných zeměměřických inženýrů:	
	Dne:	Číslo:	Dne:	Číslo:
Nálezitostní a přesnosti odpovídá právním předpisům.		Tento stejnopis odpovídá geometrickému plánu v elektronické podobě uloženému v dokumentaci katastrálního úřadu.		
Vyhotovitel:	Roman Málek U Kola 3378 Česká Lípa	Katastrální úřad souhlasí s očíslováním parcel.		Ověření stejnopisu geometrického plánu v listinné podobě.
Číslo plánu:	536-229/2018			
Okres:	Česká Lípa			
Obec:	Ralsko			
Kat. území:	Plouznice pod Ralskem			
Mapový list:	Mimoň 3-2/34			
Dosavadním vlastníkům pozemků byla poskytnuta možnost seznámit se v terénu s průběhem navrhovaných nových hranic, které byly označeny předepsaným způsobem: dočasně, dohoda s objednavatelem				

140

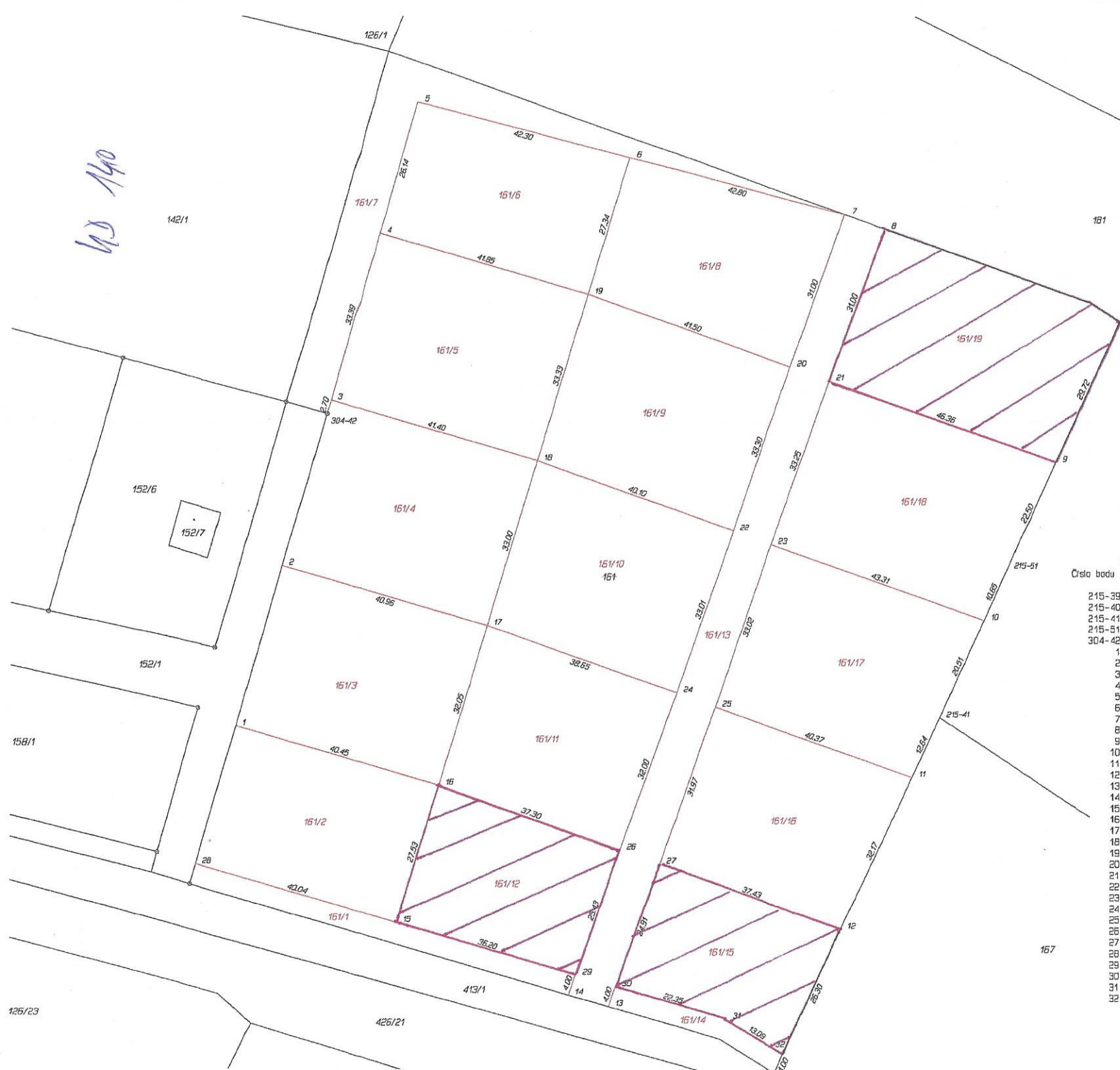

Seznam souřadnic (S-JTSK)
Číslo bodu Souřadnice pro zápis do KN

Číslo bodu	Y	X	Kód kv.	Poznámka
215-39	709159.38	985550.86	3	kolík
215-40	709225.58	985594.98	3	bar. značka
215-41	709194.27	985526.82	3	kolík
215-51	709181.14	985598.34	3	kolík
304-42	709312.38	985568.72	3	plast. znak
1	709329.81	985528.61	3	kolík
2	709320.86	985597.86	3	kolík
3	709311.63	985566.15	3	kolík
4	709302.31	985534.12	3	kolík
5	709295.00	985509.00	3	kolík
6	709254.06	985519.67	3	kolík
7	709212.60	985530.48	3	kolík
8	709205.06	985533.15	3	kolík
9	709171.75	985577.85	3	bar. značka
10	709185.67	985608.16	3	kolík
11	709199.53	985638.27	3	kolík
12	709212.94	985667.47	3	kolík
13	709257.92	985682.26	3	kolík
14	709265.62	985680.04	3	bar. značka
15	709299.05	985666.26	3	kolík
16	709290.96	985639.91	3	kolík
17	709281.57	985609.30	3	kolík
18	709271.88	985577.72	3	kolík
19	709262.09	985545.83	3	kolík
20	709222.96	985559.70	3	kolík
21	709215.42	985562.37	3	kolík
22	709234.08	985591.07	3	kolík
23	709226.54	985593.73	3	kolík
24	709245.11	985622.17	3	kolík
25	709237.56	985624.83	3	kolík
26	709255.80	985652.33	3	bar. značka
27	709248.26	985654.99	3	kolík
28	709337.51	985655.06	3	kolík
29	709264.28	985675.27	3	bar. značka
30	709256.58	985678.50	3	kolík
31	709235.16	985684.70	3	kolík
32	709223.91	985691.34	3	kolík