



Město Ralsko

úř. 27

se sídlem úřadu v Kuřívodech 701, 471 24 Ralsko

v souladu s § 39 odst. 1 z. č. 128/2000 Sb., o obcích, ve znění pozdějších předpisů a usnesením Zastupitelstva města Ralsko č. Z - 02/05/19 ze dne 27. 2. 2019

Město Ralsko nabízí k prodeji tento nemovitý majetek:

Poř. č.	K.ú.	Pozemek p. č.	Druh pozemku/způsob využití	Celková výměra	Navrhované využití nemovitosti	poznámka	Cena
	Ploužnice pod Ralskem,	Část pozemku p. č. 35 (dle nevneseného GP č. 539-303/2019 p. p. č. 35/2	Ostatní plocha/ jiná plocha	1191 m ²	Výstavba rodinného domu.	Prodej pozemku bude uskutečněn dle pravidel ZM schválených pro odprodej pozemků určených pro výstavbu rodinných domů.	250,- Kč/m ²

Zájemci své žádosti, nabídky a připomínky ke zveřejněnému záměru mohou doručit osobně do Podatelny Městského úřadu Ralsko nebo poštovní zásilkou na adresu Městského úřadu Ralsko (adresa uvedena níže) do 2. 4. 2019. K později došlým žádostem, námitkám či připomínkám nebude přihlíženo. Případné informace zodpoví Ing. Martina Dokoupilová - OKT, odd. rozvoje, MH a ŽP, tel.: 487 898 142, email: dokoupilova@mestoralsko.cz. Prohlídku nabízené nemovitosti je možné předem domluvit (telefonicky nebo emailem) u Ing. Martiny Dokoupilové.

Předmětná nemovitost je vyznačena v příložené situaci.

Městský úřad Ralsko,
Kuřívody 701,
471 24 Ralsko
tel. 487 898 121, www.mestoralsko.cz

Mgr. Šárka Kalvová
místostarostka města

Vyvěšeno : 14. 3. 2019
Sejmuto :



480. 24

VÝKAZ DOSAVADNÍHO A NOVÉHO STAVU ÚDAJŮ KATASTRU NEMOVITOSTÍ																			
Dosavadní stav					Nový stav														
Označení pozemku parc. číslem	Výměra parcely		Druh pozemku	Označení pozemku parc. číslem	Výměra parcely		Druh pozemku	Typ stavby	Způsob využití	Způsob využití	Způsob využití	Porovnání se stavem evidence právních vztahů							
	ha	m ²	Způsob využití		ha	m ²	Způsob využití	Způsob využití				Způsob využití	Díl přechází z pozemku označeného v katastru nemovitostí	dřívější poz. evidenci	Číslo listu vlastnictví	Výměra dílu		Označení dílu	
35	34	77	ostat.pl. jiná plocha	35/1	21	00	ostat.pl. jiná plocha					2	35	1	21	00			
				35/2	11	91	ostat.pl. jiná plocha							2	35	1	11	91	
				35/3	1	86	ostat.pl. jiná plocha							2	35	1	1	86	
	34	77			34	77													

GEOMETRICKÝ PLÁN pro rozdělení pozemku	Geometrický plán ověřil úředně oprávněný zeměměřický inženýr:	Stejnopis ověřil úředně oprávněný zeměměřický inženýr:
	Jméno, příjmení: <i>Ing. Ladislav Kovář</i>	Jméno, příjmení:
	Číslo položky seznamu úředně oprávněných zeměměřických inženýrů: <i>221/1995</i>	Číslo položky seznamu úředně oprávněných zeměměřických inženýrů:
	Dne: <i>...3.2019</i> Číslo: <i>.../2019</i>	Dne: Číslo:
Náležitosti a přesností odpovídá právním předpisům.	Tento stejnopis odpovídá geometrickému plánu v elektronické podobě uloženému v dokumentaci katastrálního úřadu.	Ověření stejnopisu geometrického plánu v listinné podobě.
Vyhotovitel: <i>Ing. Ladislav Kovář</i> <i>Nerudova 631</i> <i>47001 Česká Lípa</i>	Katastrální úřad souhlasí s očíslováním parcel.	
Číslo plánu: <i>539-303/2019</i>		
Okres: <i>Česká Lípa</i>		
Obec: <i>Ralsko</i>		
Kat. území: <i>Ploužnice pod Ralskem</i>		
Mapový list: <i>Mimoň 4-3/21</i>		
Dosavadním vlastníkům pozemků byla poskytnuta možnost seznámit se v terénu s průběhem navrhovaných nových hranic, které byly označeny předepsaným způsobem: <i>znaky z plastu</i>		

úč. 27

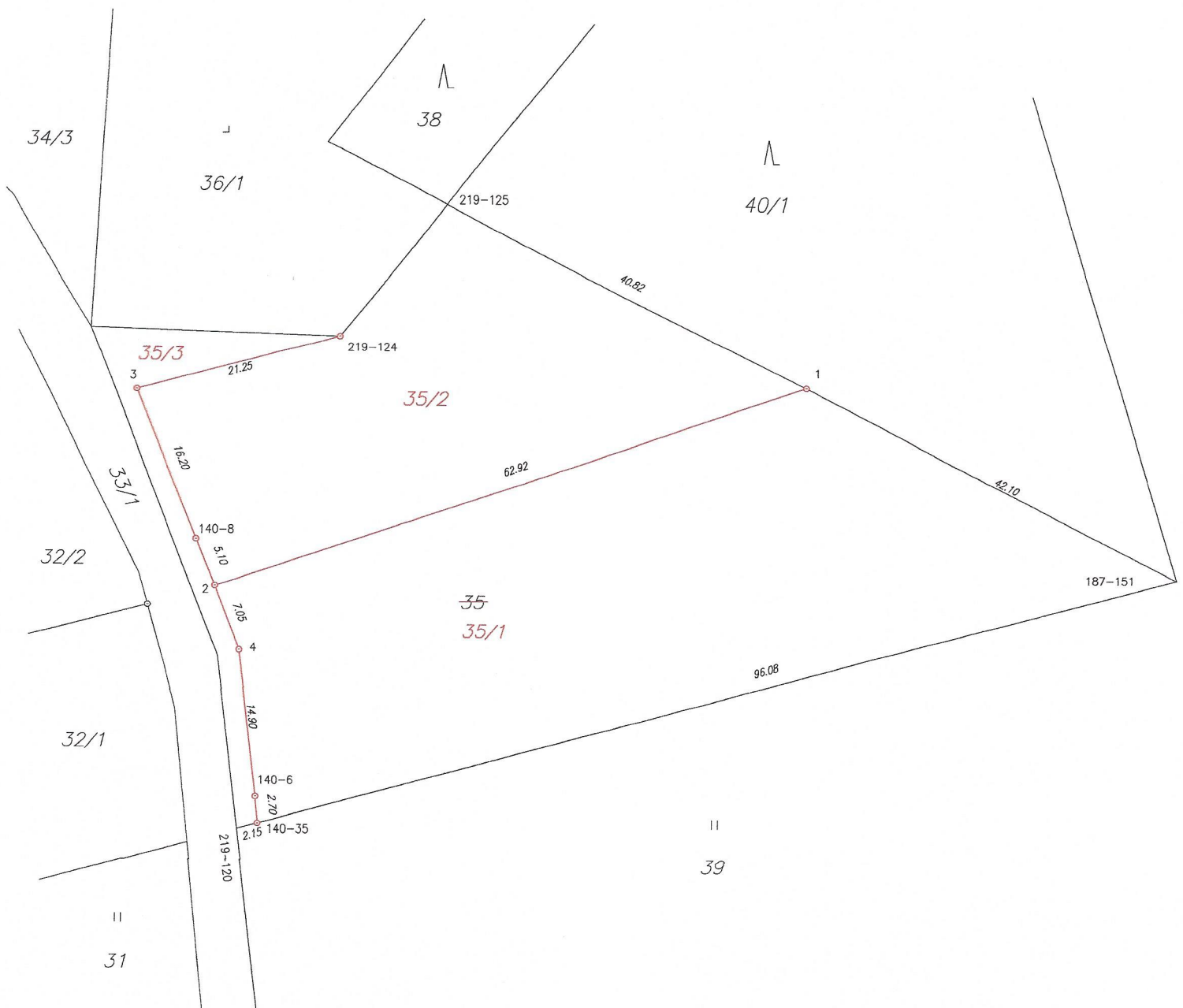

Seznam souřadnic (S-JTSK)

Č. bodu	Souřadnice pro zápis do KN			Souřadnice určené měřením		
	Y	X	kód kv.	Y	X	Poznámka
140-6	711016.38	986112.61	3			znak z plastu
140-8	711022.55	986086.48	3			znak z plastu
140-35	711016.16	986115.31	3			znak z plastu
187-151	710923.57	986090.13	3			kolík
219-120	711018.22	986115.87	3			kolík
219-124	711008.14	986065.95	3			znak z plastu
219-125	710997.43	986052.67	3			sloupek
1	710961.08	986071.10	3			znak z plastu
2	711020.63	986091.22	3			znak z plastu
3	711028.63	986071.50	3			znak z plastu
4	711018.14	986097.84	3			znak z plastu