



# Město Ralsko

4) 24/2018

se sídlem úřadu v Kuřívodech 701, 471 24 Ralsko

v souladu s § 39 odst. 1 z. č. 128/2000 Sb., o obcích, ve znění pozdějších předpisů a usnesením Zastupitelstva města Ralsko č. Z – 02/13/18 ze dne 21. 2. 2018

## Město Ralsko nabízí k prodeji tento nemovitý majetek:

Poř. č.	K.ú.	Pozemek p. č.	Druh pozemku/způsob využití	Celková výměra	Navrhované využití nemovitosti	poznámka	Cena
	Ploužnice pod Ralskem	Část pozemku p. č. 57/1 (dle nevnoseného GP č. 522-299/2017 p. p. č. 57/8)	Ostatní plocha/ jiná plocha	896 m <sup>2</sup>	Výstavba rodinného domu.	Prodej pozemku bude uskutečněn dle pravidel ZM schválených pro odprodej pozemků určených pro výstavbu rodinných domů.	250,- Kč/m <sup>2</sup>

Zájemci své žádosti, nabídky a připomínky ke zveřejněnému záměru mohou doručit osobně do Podatelny Městského úřadu Ralsko nebo poštovní zásilkou na adresu Městského úřadu Ralsko (adresa uvedena níže) do 15. 3. 2018. K později došlým žádostem, námítkám či připomínkám nebude přihlíženo. Případné informace zodpoví Ing. Martina Dokoupilová - OKT, odd. rozvoje, MH a ŽP, tel.: 487 898 142, email: [dokoupilova@mestoralsko.cz](mailto:dokoupilova@mestoralsko.cz). Prohlídku nabízené nemovitosti je možné předem domluvit (telefonicky nebo emailem) u Ing. Martiny Dokoupilové.

Předmětná nemovitost je vyznačena v příložené situaci.

Městský úřad Ralsko,

Kuřívody 701,  
471 24 Ralsko

tel. 487 898 121, [www.mestoralsko.cz](http://www.mestoralsko.cz)

Ing. Miloš Tita  
starosta města



Vyvěšeno : 26. 2. 2018

Sejmuto :



152 + 24/2018

VÝKAZ DOSAVADNÍHO A NOVÉHO STAVU ÚDAJŮ KATASTRU NEMOVITOSTÍ													
Dosavadní stav				Nový stav									
Označení pozemku parc. číslem	Výměra parcely		Druh pozemku Způsob využití	Označení pozemku parc. číslem	Výměra parcely		Druh pozemku Způsob využití	Typ stavby Způsob využití	Zpús. určení výměr	Porovnání se stavem evidence právních vztahů			
	ha	m <sup>2</sup>			ha	m <sup>2</sup>				Díl přechází z pozemku označeného v katastru nemovitostí	dřívejší poz. evidenci	Číslo listu vlastnictví	Výměra dílu
											ha	m <sup>2</sup>	
57/1	88	84	ostat.pl. jiná plocha	57/1	73	00	ostat.pl. jiná plocha						
				* 57/8	8	96	ostat.pl. jiná plocha		2	57/1	1	8	96
				57/9	6	88	ostat.pl. jiná plocha		2	57/1	1	6	88
	88	84			88	84							

<b>GEOMETRICKÝ PLÁN</b> <b>pro</b> rozdělení pozemku	Geometrický plán ověřil úředně oprávněný zeměměřický inženýr: Jméno, příjmení: <b>Ing. Jiří Kalista</b> Číslo položky seznamu úředně oprávněných zeměměřických inženýrů: <b>570/95</b> Dne: _____ Číslo: _____ Náležitostmi a přesností odpovídá právním předpisům.	Stejnopis ověřil úředně oprávněný zeměměřický inženýr: Jméno, příjmení: _____ Číslo položky seznamu úředně oprávněných zeměměřických inženýrů: _____ Dne: _____ Číslo: _____ Tento stejnopis odpovídá geometrickému plánu v elektronické podobě uloženému v dokumentaci katastrálního úřadu.	
	Katastrální úřad souhlasí s očíslováním parcel.		
	Ověření stejnopisu geometrického plánu v listinné podobě.		
	Vyhotovitel: <b>Roman Málek</b> <b>U Kola 3378</b> <b>Česká Lípa</b>		
	Číslo plánu: <b>522-299/2017</b> Okres: <b>Česká Lípa</b> Obec: <b>Ralsko</b> Kat. území: <b>Plouznice pod Ralskem</b> Mapový list: <b>Mimoň 4-2/44</b> Dosavadním vlastníkům pozemků byla poskytnuta možnost seznámit se v terénu s průběhem navrhovaných nových hranic, které byly označeny předepsaným způsobem:		

Λ  
67

152  
+ 24/2018

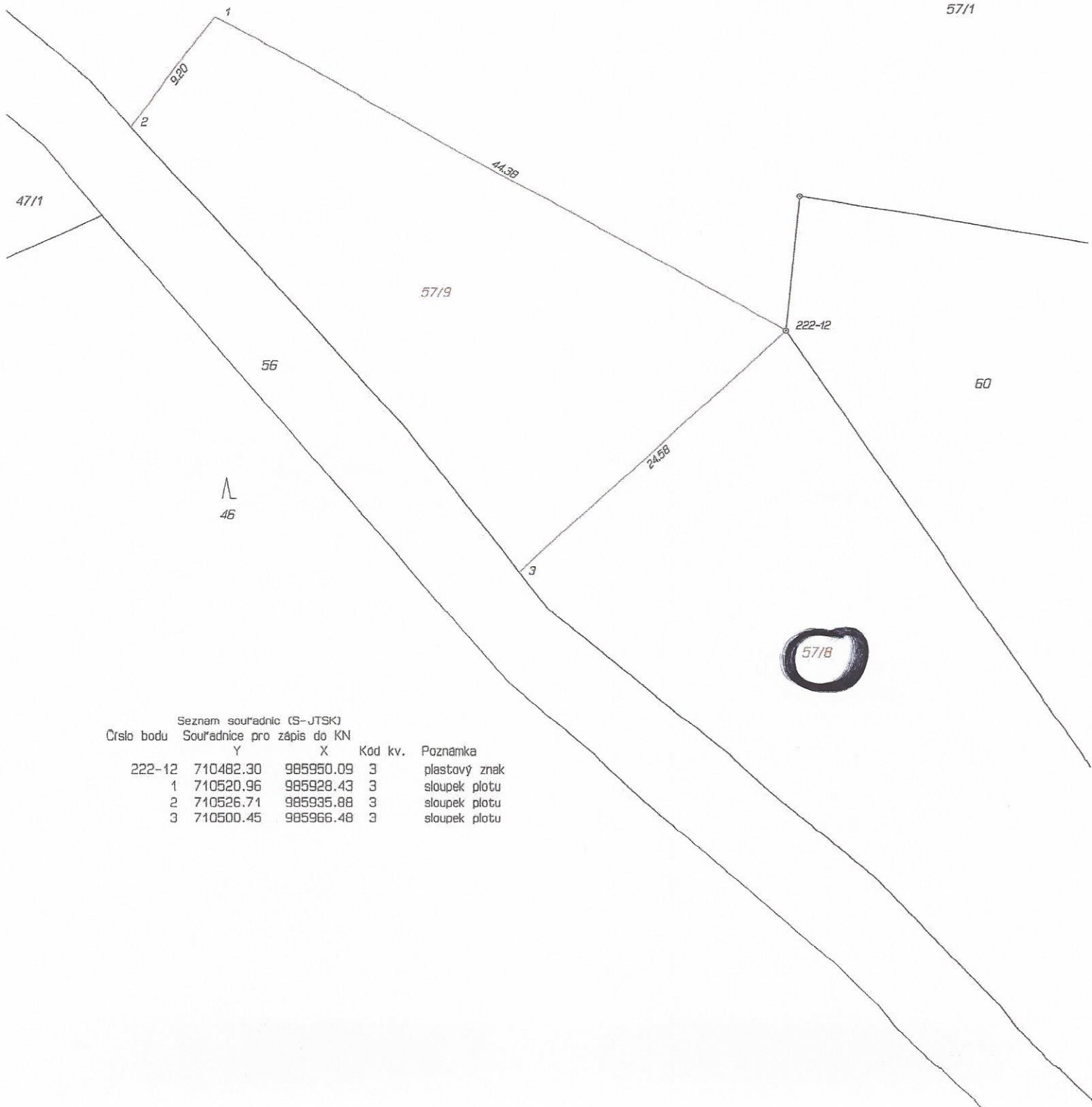

Seznam souřadnic (S-JTSK)  
Číslo bodu Souřadnice pro zápis do KN

	Y	X	Kód kv.	Poznámka
222-12	710482.30	985950.09	3	plastový znak
1	710520.96	985928.43	3	soupek plotu
2	710526.71	985935.88	3	soupek plotu
3	710500.45	985966.48	3	soupek plotu