RALSKO

ÚZEMNÍ PLÁN

NÁZEV DÍLA - STUPEŇ - FÁZE

ZMĚNA Č.2 - NÁVRH

VÝKRES

VÝKRES VEŘEJNĚ PROSPĚŠNÝCH STAVEB, OPATŘENÍ A ASANACÍ

ČÍSLO VÝKRESU: 4 | ČÍSLO ZAKÁZKY: 001/2019 | OBJEDNATELE: R-01/02/19 | 4a | DATUM: 04/2019 | MĚŘÍTKO: 1:10000

ZHOTOVITEL: SAUL URBANISMUS, ARCHITEKTURA, DOPRAVA

OBJEDNATEL: MĚSTO RALSKO, KUŘIVODY 701, 471 24 RALSKO

VEDOUCÍ PROJEKTANT: ING.ARCH. J.PLÁŠIL

PROJEKTANTI: ING.O.LUBOJACKÝ, ING.ARCH.Z.BIČÍK, ING.J. HROMEK, ING.B.JAGIELLO, ING.V.JANEČKA, ING.L.KRENEK

SEVERKA

Kopie nebo jakékoliv jiné zpřístupnění tohoto výkresu třetím osobám bez souhlasu zhotovitele zakázáno.

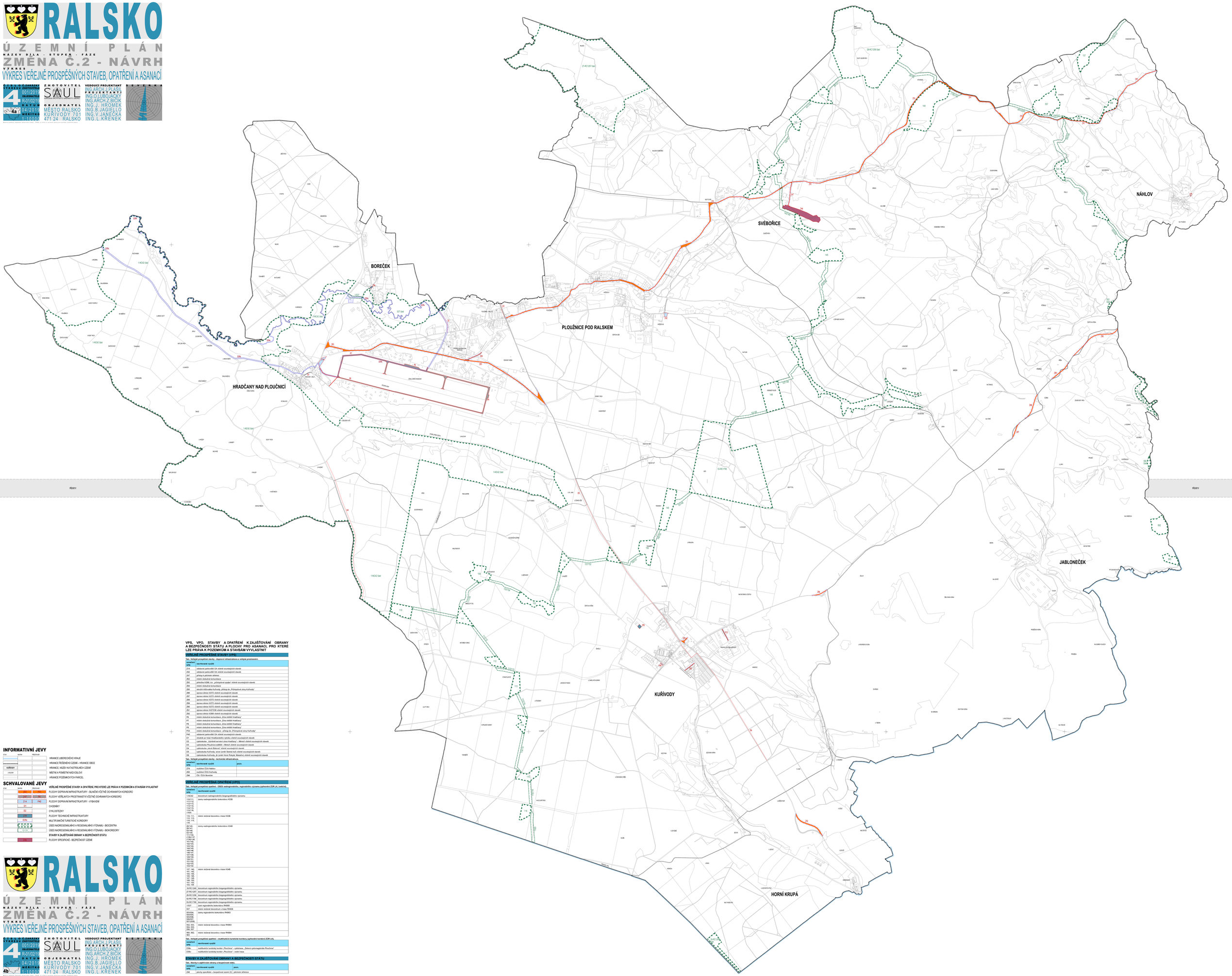

INFORMATIVNÍ JEVY

ZÁKL.	VÝZNAM	PŘEDPIS/ID
	HRANICE LIBERECKÉHO KRAJE	
	HRANICE ŘEŠENÉHO ÚZEMÍ – HRANICE OBCE	
KUŘIVODY	HRANICE, NÁZEV KATASTRÁLNÍCH ÚZEMÍ	
LYNDÁK	MÍSTNÍ A POMĚRNÍ NÁZVOSLOVÍ	
	HRANICE POZEMKOVÝCH PARCEL	

SCHVALOVANÉ JEVY

ZÁKL.	VÝZNAM	PŘEDPIS/ID
	VEŘEJNĚ PROSPĚŠNÉ STAVBY A OPATŘENÍ, PRO KTERÉ LZE PRÁVA K POZEMKŮM A STAVBÁM VYVLASTNIT	
	D1, D2, D3, D4 – PLOCHY DOPRAVNÍ INFRASTRUKTURY - SILNIČNÍ (VČETNĚ OCHRANNÝCH KORIDORŮ)	
	P1, P2, P3, P4 – PLOCHY VEŘEJNÝCH PROSTRANSTVÍ (VČETNĚ OCHRANNÝCH KORIDORŮ)	
	Z14, P40 – PLOCHY DOPRAVNÍ INFRASTRUKTURY - VYBAVENÍ	
	D1 – CYKLOTRASY	
	D2 – CYKLOSTEZKY	
	T21 – PLOCHY TECHNICKÉ INFRASTRUKTURY	
	D76 – MULTIFUNKČNÍ TURISTICKÉ KORIDORY	
	ÚSES NADREGIONÁLNÍHO A REGIONÁLNÍHO VÝZNAMU - BIOCENTRA	
	ÚSES NADREGIONÁLNÍHO A REGIONÁLNÍHO VÝZNAMU - BIOKORIDORY	
	STAVBY K ZAJIŠŤOVÁNÍ OBRANY A BEZPEČNOSTI STÁTU	
	PLOCHY SPECIFICKÉ - BEZPEČNOST ÚZEMÍ	

RALSKO

ÚZEMNÍ PLÁN

NÁZEV DÍLA - STUPEŇ - FÁZE

ZMĚNA Č.2 - NÁVRH

VÝKRES

VÝKRES VEŘEJNĚ PROSPĚŠNÝCH STAVEB, OPATŘENÍ A ASANACÍ

ČÍSLO VÝKRESU: 4 | ČÍSLO ZAKÁZKY: 001/2019 | OBJEDNATELE: R-01/02/19 | 4b | DATUM: 04/2019 | MĚŘÍTKO: 1:10000

ZHOTOVITEL: SAUL URBANISMUS, ARCHITEKTURA, DOPRAVA

OBJEDNATEL: MĚSTO RALSKO, KUŘIVODY 701, 471 24 RALSKO

VEDOUCÍ PROJEKTANT: ING.ARCH. J.PLÁŠIL

PROJEKTANTI: ING.O.LUBOJACKÝ, ING.ARCH.Z.BIČÍK, ING.J. HROMEK, ING.B.JAGIELLO, ING.V.JANEČKA, ING.L.KRENEK

SEVERKA

Kopie nebo jakékoliv jiné zpřístupnění tohoto výkresu třetím osobám bez souhlasu zhotovitele zakázáno.

VPS, VPO, STAVBY A OPATŘENÍ K ZAJIŠŤOVÁNÍ OBRANY A BEZPEČNOSTI STÁTU A PLOCHY PRO ASANACI, PRO KTERÉ LZE PRÁVA K POZEMKŮM A STAVBÁM VYVLASTNIT

VEŘEJNĚ PROSPĚŠNÉ STAVBY (VPS)

Tab.: Veřejně prospěšné stavby - dopravní infrastruktura a veřejná prostranství

označení VPS	navrhované využití
Z14	oddělená parkoviště C4 včetně souvisejících staveb
Z42	oddělená parkoviště C4 včetně souvisejících staveb
Z47	přístup k jízdnímu oblouku
Z62	místní obslužná komunikace
Z63	přeložka II/268, tzv. „Průmyslová spojka" včetně souvisejících staveb
Z64	místní obslužná komunikace
Z65	okružní křižovatka Kuřivody, přístup do „Průmyslové zóny Kuřivody"
Z66	úprava silnice II/272 včetně souvisejících staveb
Z67	úprava silnice II/272 včetně souvisejících staveb
Z68	úprava silnice II/272 včetně souvisejících staveb
Z69	úprava silnice II/272 včetně souvisejících staveb
Z70	úprava silnice II/272 včetně souvisejících staveb
Z71	úprava silnice II/272 včetně souvisejících staveb
Z72	úprava silnice II/272 včetně souvisejících staveb
Z73	úprava silnice II/268 včetně souvisejících staveb
P6	místní obslužná komunikace „Zóna MSM Hradčany"
P7	místní obslužná komunikace „Zóna MSM Hradčany"
P8	místní obslužná komunikace „Zóna MSM Hradčany"
P9	místní obslužná komunikace „Zóna MSM Hradčany"
P33	místní obslužná komunikace - „přístup do „Průmyslové zóny Kuřivody"
P40	oddělená parkoviště C4c včetně souvisejících staveb
D1	chodník po trávě Hradčanského rybníku včetně souvisejících staveb
D2	cyklostezka - „Výrobní servisní zóna Hradčany" – Mírnost včetně souvisejících staveb
D3	cyklostezka Pleužnice-Jabloňé – Mírnost včetně souvisejících staveb
D4	cyklostezka „Hrob Bukovce" včetně souvisejících staveb
D5	cyklostezka Kuřivody, severní (severní část Velké hut) včetně souvisejících staveb
D6	cyklostezka Kuřivody, jih (jindř.-Horní Pokyšín, Mokařov) včetně souvisejících staveb

Tab.: Veřejně prospěšné stavby - technická infrastruktura

označení VPS	navrhované využití	popis
Z75	rozšíření ČOV Náhlov	
Z95	rozšíření ČOV Kuřivody	
Z96	ČS - ČOV Bevotek	

VEŘEJNĚ PROSPĚŠNÁ OPATŘENÍ (VPO)

Tab.: Veřejně prospěšná opatření - ÚSES nadregionálního, regionálního významu (zpracováno ZÚR LK, funkční)

označení VPS	navrhované využití
1-NC42	biocentrum nadregionálního biogeografického významu
110/11; 110/12; 112/13; 112/14; 113/15; 113/16; 115/17; 116/18	úseky nadregionálního biokoridoru K35B
111; 111; 112; 113; 114; 115; 116	místní vložená biocentra v trase K35B
1-NC42 Ø6; 1-NC42 Ø7; 53/140; 53/141; 111/134; 113/136; 113/137; 141/142; 142/143; 144/145; 146/147; 147/148; 148/149; 150/151; 151/152; 152/153; 153/154	úseky nadregionálního biokoridoru K34B
127; 140; 141; 142; 143; 144; 145; 146; 147; 148; 149; 151; 152; 153; 154	místní vložená biocentra v trase K34B
18-RC1240; 27-RC1257; 28-RC1258; 52-RC1784; 53-RC1785	biocentrum regionálního biogeografického významu
1/517	úsek regionálního biokoridoru RK68
557	místní vložená biocentrum v trase RK68
553/554; 554/555; 556/557; 557/558; 558/559	úseky regionálního biokoridoru RK683
559; 560; 561; 562; 563	místní vložená biocentra v trase RK683
559; 560; 561; 562; 563	místní vložená biocentra v trase RK684

Tab.: Veřejně prospěšná opatření – multifunkční turistické koridory (zpracován koridor) ZÚR LK)

označení VPS	navrhované využití
D39c	multifunkční turistický koridor „Pleužnice" - cyklotrasa, „Zelená cyklomagistrála Pleužnice"
D39c	multifunkční turistický koridor „Pleužnice" - vodní trasa

STAVBY K ZAJIŠŤOVÁNÍ OBRANY A BEZPEČNOSTI STÁTU

Tab.: Stavby k zajišťování obrany a bezpečnosti státu,

označení VPS	navrhované využití	popis
Z40	plochy specifické – bezpečnost území (K) - jdečnost zařízení	